



Programa Bosques Mexicanos SELVA ZOQUE

©WWF-México

Antecedentes

La Selva Zoque, con más de un millón de hectáreas, se localiza en los límites de los estados de Oaxaca, Chiapas y Veracruz. Su riqueza biológica abarca desde selvas altas perennifolias y bosques mesófilos de montaña hasta bosques de pino-encino y selvas secas. Se han registrado alrededor de 300 especies de orquídeas y es refugio de especies altamente vulnerables como el jaguar, el tapir, el mono araña, el pecarí de labios blancos, el pavón, el quetzal y el águila arpía. Ha sido designada como "sobresaliente a nivel biorregional" (Banco Mundial y WWF) y como Centro de Diversidad de Plantas (WWF y UICN). Además es una región hidrológica muy importante, ya que incluye las cuencas altas de: río Coatzacoalcos, río Negro, río Uxpanapa, río Espíritu Santo y río Ostuta.

Fulvio Eccardi y Víctor Martínez©WWF-México

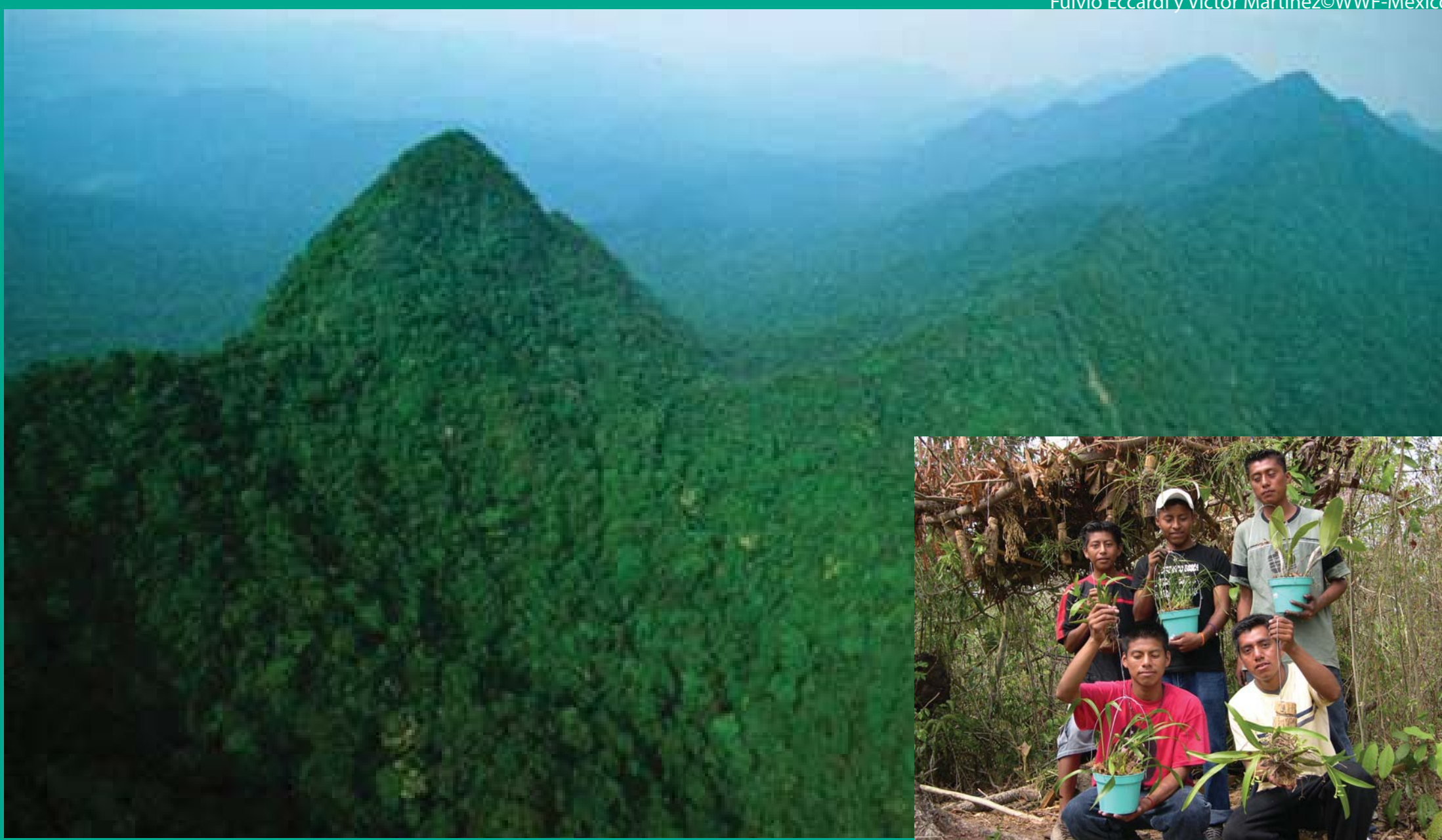

Victor Martínez y WWF©WWF-México

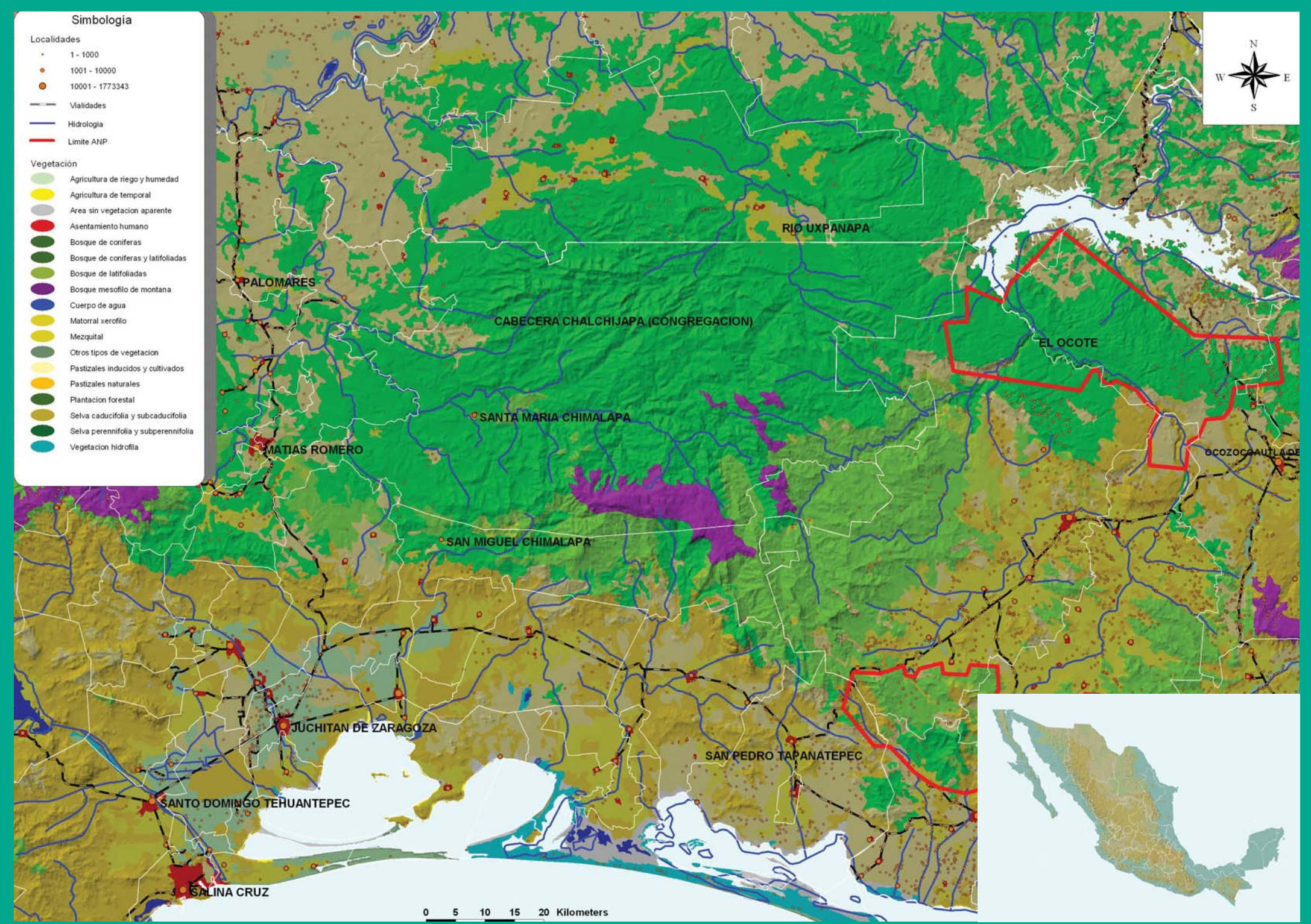

Cultura, Sociedad y Economía

"Los Chimalapas" como se conoce la parte Oaxaqueña de la Selva Zoque, abarca 594 mil ha distribuidas en dos municipios, con una densidad poblacional baja y está habitada por el Pueblo "Zoque", además de Chinantecos, Mixes, Mixtecos, Zapotecos, y mestizos. La zona presenta alta marginación, problemas de salud, nutrición, carencia de servicios básicos y de vías de comunicación. Las actividades principales son la agricultura de subsistencia y la ganadería extensiva. La extracción de madera y la caza complementan el ingreso familiar.

Jerónimo Martínez©WWF-México

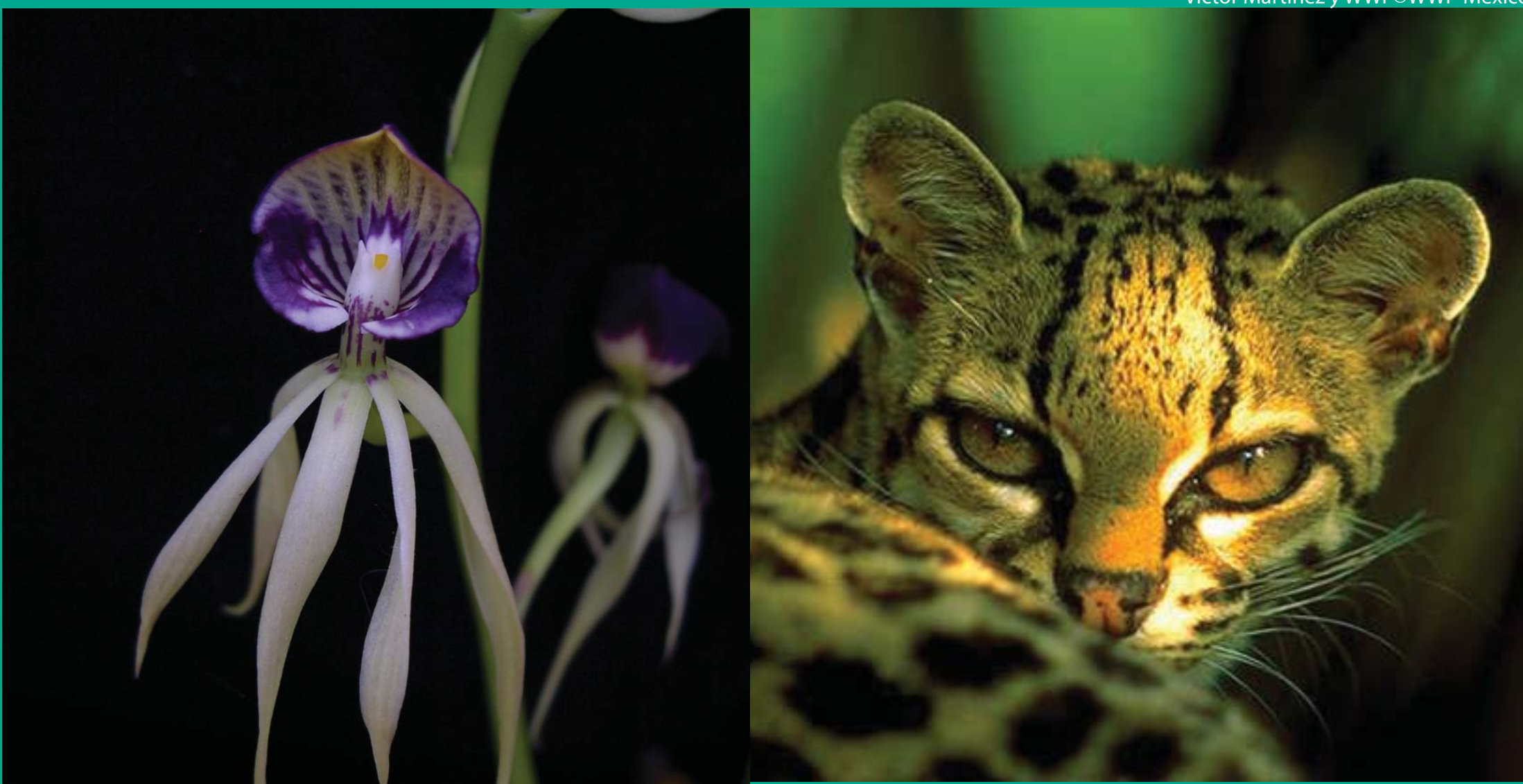

Objetivo General

Fortalecer las capacidades locales para el desarrollo de un plan de acción participativo que logre el manejo integral de las principales cuencas de los Chimalapas.

Logros y Avances

- Validación del Plan Maestro de Desarrollo 2005-2007.
- Conformación de un grupo interinstitucional para atender la región.
- Integración de un Sistema de Información Geográfica de la zona.
- Constitución del Consejo Municipal para el Desarrollo Rural Sustentable, espacio de planeación y gestión comunitaria, en San Miguel y Santa María Chimalapa.
- Aprobación en Asamblea de la certificación del área de conservación comunitaria de Cerro Azul en Santa María y el Retén en San Miguel Chimalapa.
- Validación del Ordenamiento Territorial Comunitario en San Miguel
- Obtención de financiamiento para proyectos productivos, de infraestructura y de conservación, por parte de instancias como CDI, SCT, CONANP, CONAFOR, IEE, CI, IPRC y WWF.



Impactos y Amenazas

Conflictos agrarios, ganadería extensiva, incendios forestales, tráfico ilegal de flora, fauna y especies de maderables, proyectos de desarrollo e infraestructura sin planificación.

Socios

Comunidades: San Miguel y Santa María Chimalapas

ONGs: Conservación Internacional, Grupo Mesófilo, A.C., COMUNITAS, A.C., Instituto para el Desarrollo de Mesoamérica, A.C., PRONATURA, A.C., Iniciativa y Prosperidad Rural Campesina (IPRC)

Instituciones Académicas: Instituto Tecnológico Agropecuario de Oaxaca, CIIDIR-IPN, Instituto de Biología-UNAM, BIC.

Agencias Gubernamentales: CDI, SEMARNAT (CONANP, CNA, CONAFOR, PROFEPA), SEDESOL, SCT, SAGARPA, FIRCO, PA, COPLADE, IIEO, SEDER, CAO, SSO.