

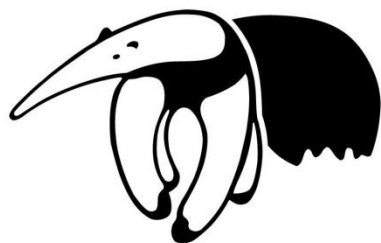

FUNDACIÓN  
VIDA SILVESTRE  
ARGENTINA

# REDD+ en Argentina

Formando una estrategia  
Nacional



FUNDACIÓN  
VIDA SILVESTRE  
ARGENTINA

Maria José Pacha



# Diversidad Forestal

TOTAL 33.190.000 millones de hectáreas

Selva Tucumano Boliviana



3.7 mill. has.

Selva Misionera



1.5 mill has.

Monte



Parque Chaqueño



23.4 mill has.

Bosque Andino Patagónico



1.9 mill. has.

Espinal



2.6 mill. has.

- Regiones Forestales
- Parque Chaqueño
  - Selva Misionera
  - Selva Tucumano Boliviana
  - Bosque Andino Patagónico
  - Monte
  - Espinal



# Deforestación

- 2,5 millones de hectáreas deforestadas
- 250.000 hectáreas/año

Principales conductores/impulsores de deforestación:

- Expansión de la frontera agrícola (soja a gran escala)
- Expansión frontera ganadera (en pequeña escala)
- Plantaciones forestales (mas estable en los últimos años)



Fines siglo XIX



1930 - 1940

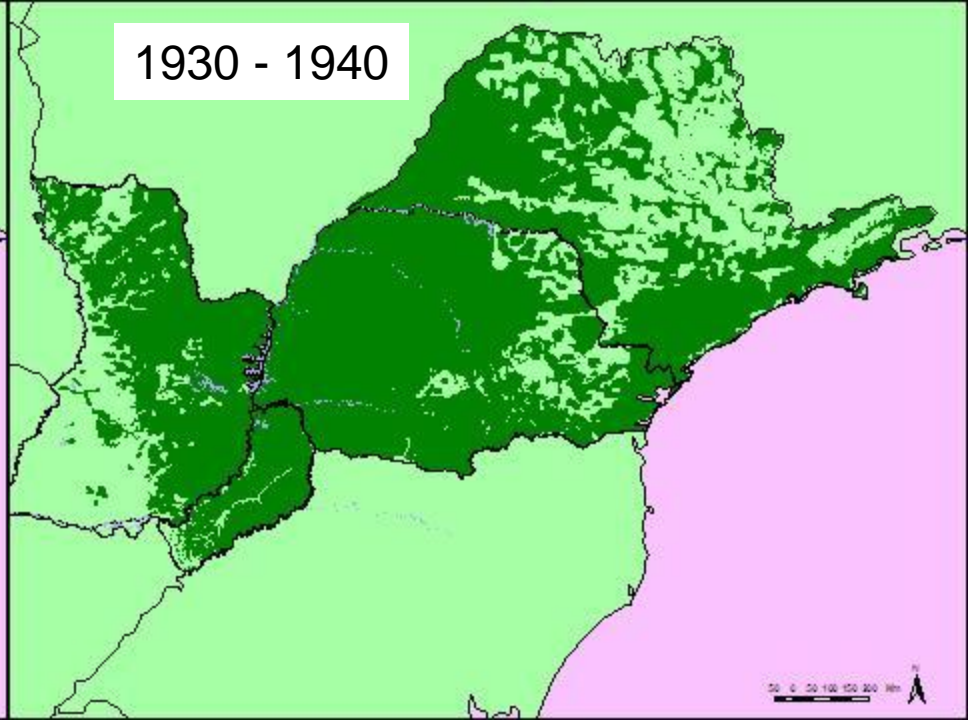

1965 - 1975

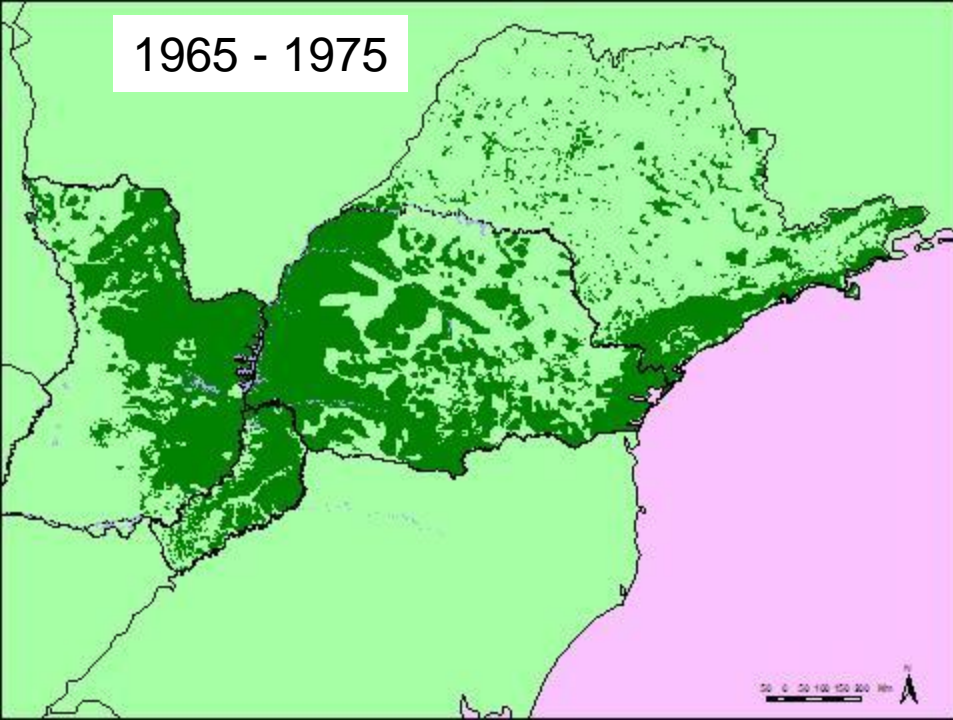

1995 - 2000

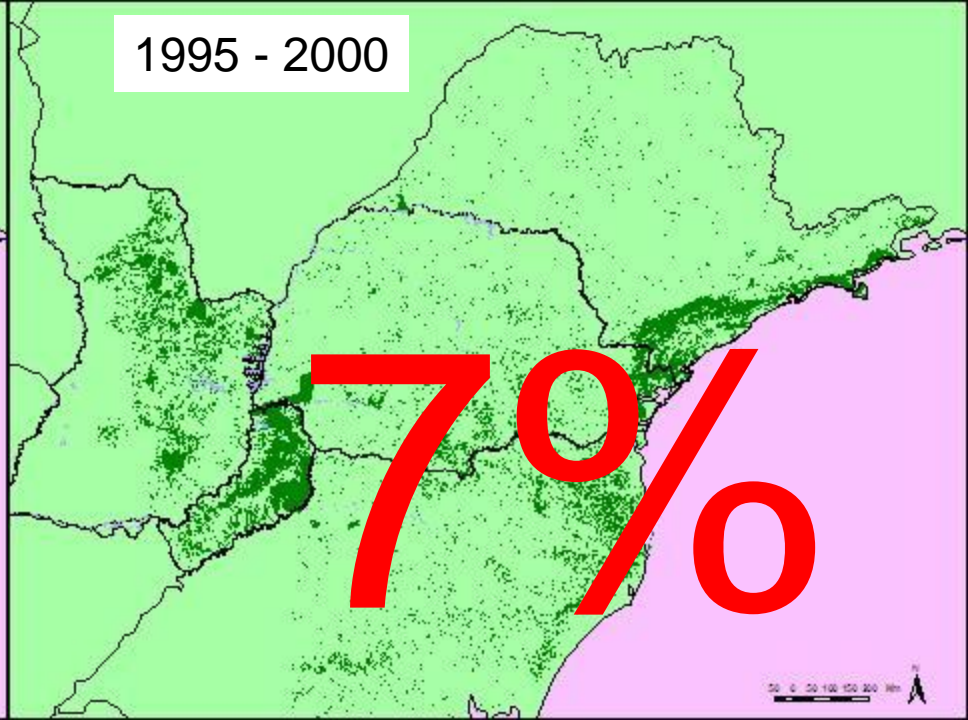

# Avances Nacionales REDD

- Presentación al Forest Carbon Partnership Facility
- Estrategia Nacional REDD, Junio 2010
- Fondos: US\$ 3.6 millones

## PERO

- La aplicación al FCPF mas importante que el proceso en si.
- Poca representación sub-nacional
- Poca participación sociedad civil /indígenas.





# Ley de Presupuestos Mínimos para el Manejo y Conservación del Bosque Nativo



- Fondo
  - 0.3% del presupuesto nacional
  - 2% impuestos a la exportación de la agricultura (soja)
- Financiamiento para fortalecimiento institucional y mejoras de capacidades de control de los gobiernos provinciales para (30%) y para compensar a propietarios de bosque (70%)
- Ordenamiento Territorial de los Bosques Nativos
  - Verde
  - Amarillas
  - Rojas



# Ordenamiento territorial

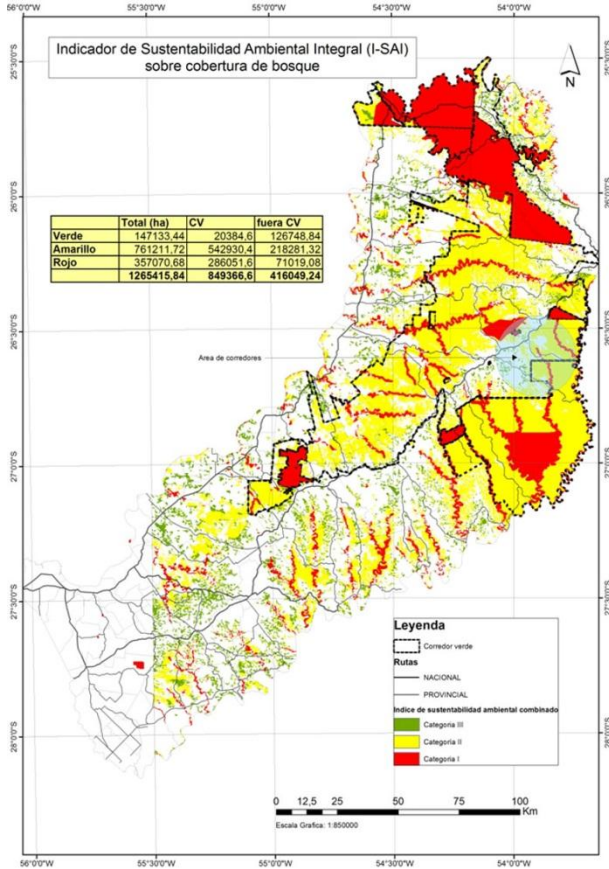

# Compromisos subregionales



En el XII Congreso Forestal Mundial, el gobernador de Misiones se comprometió con la meta de Deforestación Neta 0 al 2020





# Dificultades

- No somos un país tropical!
- Falta gobernanza forestal efectiva.
- Fortalecimientos institucional a nivel provincial.
- No existen sistemas de control.
- No hay estrategias sub-nacionales/ ecoregionales desarrolladas.
- Problemas en tenencia de la tierra





# Gracias!!

Maria Jose Pacha

Maria.pacha@vidasilvestre.org.ar

