



REPORTE ANUAL

2025

LAS VOCES DE LA CONSERVACIÓN
Y PLAN DE ACCIÓN 2026



CONTENIDO

La voz de nuestra Junta Directiva	4
La voz de nuestra Directora Ejecutiva	6
Principales resultados 2025	8
Comportamiento financiero 2025	42
Detrás de cada resultado hay una historia que contar	52
Contribuciones a la Hoja de Ruta Global 2030	54
Plan de acción 2026	58



LA VOZ DE NUESTRA JUNTA DIRECTIVA

AVANZAMOS CON VISIÓN 2030

WWF Colombia es la Oficina Nacional del Fondo Mundial de la Naturaleza, la mayor organización no gubernamental del planeta dedicada a la protección del medio ambiente. En pocos años hemos pasado, por nuestra voluntad, esfuerzo y vocación, de ser un apéndice de Estados Unidos a constituirnos —junto con WWF Brasil—, en una de las dos únicas oficinas WWF independientes de Latinoamérica.

Y es un reto fenomenal: Brasil, un gigante, el país más biodiverso del mundo. Y Colombia el segundo más biodiverso y el de mayor biodiversidad por kilómetro cuadrado, a pesar de ser un país mediano. Somos una potencia ambiental, así no lo seamos en economía, área o población. Nuestra ubicación geográfica privilegiada nos permite compartir la Amazonía —quizás el ecosistema más importante de la Tierra— con ocho países. Sin duda somos megadiversos.

2025 fue un año complejo, tanto en Colombia como en el contexto global. El tema ambiental no estuvo tan presente en las agendas de las grandes potencias y organizaciones multilaterales, sin mencionar su completa ausencia en la reciente conferencia de Davos. Pero el calentamiento global y la extinción de especies no se detienen. Por ello, WWF reafirma

sus objetivos para el 2030 a escala global, y en WWF Colombia nos alineamos a ellos con más sentido de urgencia que nunca.

El presente informe recoge unos resultados que resultan más valiosos y cobran más sentido cuando se entiende el contexto en que se dieron. **Logramos fortalecer nuestras capacidades de acción, consolidar alianzas, abrir espacios de incidencia y avanzar hacia la visión 2030 en medio de un país y un planeta ocupados en otros frentes.**

Somos una organización más madura y sólida, que seguirá trabajando con entusiasmo, con sentido trascendente de misión y de propósito para consolidar esa trayectoria en 2026 y seguir trabajando con ahínco por los objetivos 2030.



Santiago Pérez Moreno
Presidente
Junta directiva WWF Colombia



LA VOZ DE NUESTRA DIRECTORA EJECUTIVA

AVANCES INTEGRALES PARA LA CONSERVACIÓN DE LA NATURALEZA Y EL BIENESTAR HUMANO

A lo largo del 2025, en WWF Colombia avanzamos con decisión en el camino trazado por nuestro Marco Estratégico 2021–2030 y por la Hoja de Ruta 2030 de nuestra red global. Este camino lo hemos recorrido impulsados por una convicción que hoy se vuelve más urgente que nunca: es posible revertir la pérdida de biodiversidad, reducir las emisiones, recuperar los ecosistemas y fortalecer el bienestar, la equidad y la resiliencia climática en nuestro país.

Esa convicción nace de una idea poderosa y sencilla a la vez: el cambio que buscamos ocurre en los territorios y se sostiene cuando la naturaleza y las personas cuentan con condiciones reales para convivir y prosperar mutuamente. La conservación no es un acto aislado; es un proceso vivo que se sostiene cuando las personas cuentan con oportunidades reales y cuando la naturaleza tiene lo necesario para regenerarse y mantenerse en el tiempo.

Por eso, nuestros logros para el 2025 se explican como un tramo significativo dentro de una trayectoria estratégica de transformación en la que las condiciones habilitantes hacen posible el cambio profundo: acuerdos legítimos entre actores diversos, instituciones que coordinan con claridad, información confia-

ble para decidir, capacidades locales instaladas y fortalecidas, transformación de prácticas productivas y financiamiento que llega a donde más impacto puede generar.

La primera clave de nuestros resultados es que la conservación no avanzó sola: los resultados territoriales más sólidos fueron posibles donde se fortaleció la gobernanza, la coordinación, la legitimidad, el acceso a la información y el financiamiento.

La segunda es que el valor estuvo en dejar capacidades, acuerdos y herramientas instaladas en los actores con quienes trabajamos.

La tercera es que los territorios siguieron siendo el lugar donde el cambio se hizo visible, allí se concentraron resultados que conectan conservación, medios de vida, especies, restauración y gobernanza.

La cuarta es que los sectores y las políticas también fueron parte del cambio: biodiversidad, clima y bienestar humano ganaron mayor espacio en decisiones, plataformas, campañas, prácticas productivas e instrumentos de política pública.

La quinta y última clave, es que fortalecimos las condiciones internas para garantizar



nuestro impacto hacia el 2030, con avances en cultura organizacional, monitoreo, gobernanza, transparencia, movilización de recursos y reconocimiento público.

Este año queremos compartirles los mayores resultados que, en conjunto, muestran la trayectoria de cambio de WWF Colombia. Agradecemos inmensamente a cada miembro de las comunidades con quienes trabajamos, y a cada aliado y socio en los múltiples sectores. Recordemos cada día que conservar también es habilitar y crear las condiciones para que

las personas, los territorios, y la inmensa biodiversidad de nuestro país puedan prosperar y sostenerse en el tiempo.

A handwritten signature in black ink, appearing to read 'SV'.

Sandra Valenzuela
Directora Ejecutiva, WWF Colombia

PRINCIPALES RESULTADOS 2025

AVANZANDO HACIA UN CAMBIO
SISTÉMICO PARA LA CONSERVACIÓN
EFECTIVA E INCLUSIVA EN COLOMBIA



En WWF Colombia partimos de una idea muy concreta: el cambio sistémico que buscamos se expresa como el ejercicio de una conservación efectiva de la naturaleza, que es inclusiva en y con los territorios y todos los sectores de la sociedad y se sostiene cuando la biodiversidad, el clima y las personas cuentan con condiciones reales para convivir y prosperar.



Habilitar condiciones de gobernanza para la transformación a escala territorial, mediante el fortalecimiento de economías legales, inclusivas y basadas en la naturaleza.



Desarrollar e impulsar mecanismos financieros pertinentes para las particularidades de nuestros territorios fomentando un acceso directo para las comunidades.



Mejorar el manejo efectivo de zonas clave para la conservación y conectividad ecosistémica en Colombia como proveedoras de servicios ecosistémicos fundamentales para el bienestar y el desarrollo socioeconómico resiliente del país.



EN WWF COLOMBIA PROMOVEMOS LA CONSERVACIÓN Y EL USO SOSTENIBLE DE LOS RECURSOS NATURALES EN TODO EL PAÍS, CON ACCIONES ESPECÍFICAS EN CADA REGIÓN Y RESPONDEMOS A LAS PARTICULARIDADES DE CADA PAISAJE ESTRATÉGICO DONDE LA CONECTIVIDAD ECOLÓGICA, LA GOBERNANZA TERRITORIAL Y LA PROTECCIÓN DE ECOSISTEMAS SON FUNDAMENTALES.



Pacífico:

Paisaje biocultural en el que la gobernanza étnico-territorial es clave para la conservación de ecosistemas terrestres, dulceacuícolas y marino-costeros.

Corredor Sierra Nevada - Ciénaga:

Conectividad entre la Sierra Nevada, la Ciénaga Grande y el mar, donde la conservación, la restauración y el uso sostenible de ecosistemas estratégicos deben abordarse de manera articulada.

Andes:

Donde el agua, la conectividad ecológica y la conservación de ecosistemas estratégicos articulan la relación entre ciudades, áreas protegidas y sistemas productivos.

Orinoquía:

Región de sabanas, humedales, bosques y transiciones ecológicas, donde la conservación y la promoción de sistemas productivos compatibles con la biodiversidad son fundamentales para su sostenibilidad.

Amazonía:

Cuya integridad depende de mantener los ecosistemas en pie, fortalecer la gobernanza territorial y enfrentar las presiones que amenazan el bioma.



PRINCIPALES RESULTADOS 2025

1



VALORACIÓN DE LA NATURALEZA, DESCARBONIZACIÓN Y BIENESTAR HUMANO EN POLÍTICAS SECTORIALES

Integración explícita del valor de la naturaleza en instrumentos y decisiones sectoriales y empresariales para una economía positiva con la naturaleza.

- 6 proyectos de ley acompañados en seguimiento e incidencia
- 5 planes sectoriales en construcción incorporando la valoración de la naturaleza.
- 8 instituciones financieras avanzando en la adopción de estándares de biodiversidad y descarbonización.
- 99.239 ha bajo prácticas directas y 90.653 ha con influencia indirecta en manejo del agua, restauración, ganadería sostenible y agricultura positiva con la naturaleza.
- Integración de trazabilidad y criterios de cero deforestación en 4.000 ha de café y 1.424 ha en carne, con una influencia indirecta sobre 81.610 ha de proveeduría.

[Click para conocer más](#)

2



MOVILIZACIÓN DE FINANCIAMIENTO PARA INVERSIÓN EN NATURALEZA POSITIVA Y DESARROLLO HUMANO

Instrumentos y vehículos de financiamiento y acceso directo de comunidades para reducir la brecha de financiamiento en naturaleza y conservación inclusiva

- USD 500.000 de inversión total movilizados por la Cuenta del Mar, alianza Bancolombia.
- Incidencia en +330.000 ha, +200 ha restauradas y habilidades fortalecidas en +500 personas.
- USD 150.000 movilizados por el CDT Guardián del Mar con Finandina.
- Aporte a la estructuración del Fondo Bosques Tropicales para Siempre, con USD 5.000 millones para proteger bosques tropicales y fortalecer el acceso directo de pueblos indígenas y comunidades.
- Conexión de financiamiento de impacto por USD de 300.000 en cadenas de valor forestal

[Click para conocer más](#)

3



MAYOR NIVEL DE APROPIACIÓN EN LOS COLOMBIANO SOBRE LA IMPORTANCIA DE LA NATURALEZA

Campañas y movilización de la ciudadanía con información y acciones de cambios de comportamiento

- + 1.800 menciones free press, en 25 departamentos. Costo comercial equivalente, superior a COP\$18 mil millones.
- 1,25 millones de personas participaron en La Hora del Planeta con +57.000 interacciones.
- Sabiduría Salvaje alcanzó a 87.569 jóvenes, en 31 departamentos y 243 colegios.
- Comunidad digital de +475 mil personas, crecimiento del 14% (2024-2025)
- Promedio de 3 millones de cuentas alcanzadas por mes y +1 millón de interacciones en redes sociales.
- Cerca de 1 millón de visitas al sitio web.
- Team Panda con 46 personalidades, cuya suma estimada de seguidores es de +186 millones.

[Click para conocer más](#)

4



GOBERNANZA TERRITORIAL COMUNITARIA

Fortalecimiento de gobiernos propios, monitoreo comunitario y acuerdos en paisajes bioculturales estratégicos

- Corredor biocultural con cerca de 4 millones ha, 71 resguardos indígenas y 215 comunidades.
- Acuerdo marco con ACILAPP por cinco años.
- Esquema de monitoreo en el río Atrato con participación de 107 personas (67 mujeres y 40 hombres).
- Construcción de 9 guías de socialización y discusión normativa sobre la Ley 70 con cerca de 200 personas.

[Click para conocer más](#)

5



ACCIONES COLECTIVAS PARA JUSTICIA AMBIENTAL, CLIMÁTICA Y RECONOCIMIENTO DE DERECHOS

Fortalecimiento de capacidades de organizaciones comunitarias para ejercer derechos, aumentar transparencia y enfrentar criminalidad ambiental con enfoque territorial.

- 4 instrumentos clave sobre legalidad ambiental priorizados: Estrategia Nacional sobre Minería Ilegal y Mercurio; Plan de Acción Nacional sobre Mercurio; Plan de Extracción Ilícita de Minerales promovido por OPIAC; Ley de Pasivos Ambientales.
- Curso de derecho ambiental dirigido a Parques Nacionales Naturales.
- Plan de Gestión del Riesgo formulado con AARIMO.
- Proceso de apoyo para incidencia internacional hacia la COP6 del Convenio de Minamata.
- 15 instituciones integraron la Mesa Territorial Amazónica sobre Minería y Mercurio.
- Primer plan de acción apoyado para la Alianza por el Acuerdo de Escazú.

[Click para conocer más](#)

6



RESILIENCIA TERRITORIAL Y CONECTIVIDAD SOCIOECOLÓGICA EN PAISAJES ESTRATÉGICOS

Mayor gobernanza y manejo integrado del paisaje para sostener agua, biodiversidad y resiliencia climática en Andes y Amazonia (incluida la ZRC Guardiania del Chiribiquete), restauración y transición productiva en Sierra Nevada-Ciénaga (250 ha/40.000 árboles y 312 ha/13.825 árboles).

Efectividad de manejo y medios de vida sostenibles en manglares del Pacífico (12.133 ha caracterizadas; -30 ha restauradas; figura regional -185.000 ha), y planificación basada en evidencia en la Orinoquía (26.000+ registros; 74.000+ ha en acuerdos; 405 ha restauradas).

[Click para conocer más](#)

7



CONSERVACIÓN DE ESPECIES CLAVE DE VIDA SILVESTRE

Incremento del 50% en nuestra capacidad de toma de datos y análisis con mecanismos como cámaras trampa en el corredor de conservación del Jaguar para la planificación territorial. 40% en la reducción de los casos de conflicto con Jaguar por medidas antipredatorias y fortalecimiento de medios de vida locales.

Mejora en el monitoreo y manejo de +100mil ha para la conservación de Tortuga Caná en áreas clave. Establecimiento de línea base para el manejo de delfines de río con impactos en más de 500 mil ha.

[Click para conocer más](#)

8



TRANSFORMANDO WWF COLOMBIA

Celebramos 35 años de conservación inclusiva y cinco años de operación como oficina independiente. Iniciamos un ciclo de transformación como organización líder, eficiente y con financiamiento diversificado, enfocado en resultados medibles.

- USD 20,3 millones de ingreso total en 2025, equivalentes a COP 82,3 mil millones.
- 90% de ejecución auditada y trazable.
- 8% de crecimiento del ingreso total frente a 2024.
- 22 % de crecimiento en fondos mas flexibles frente a 2024 gracias a aliados corporativos comprometidos
- 5.000 miembros de la comunidad panda activos
- 125 empleados comprometidos con cultura de respeto, colaboración y liderazgo empático, merecedores del reconocimiento the best Place to work

[Click para conocer más](#)

1

VALORACIÓN DE LA NATURALEZA, DESCARBONIZACIÓN Y BIENESTAR HUMANO EN POLÍTICAS SECTORIALES

© WWF Colombia-Casarene

Impulsamos la incorporación de la biodiversidad, descarbonización y bienestar humano en políticas y prácticas de sectores clave - ambiente, agricultura, minas, finanzas, turismo, infraestructura -, con insumos técnicos, fortalecimiento de capacidades, compromisos empresariales y movilización financiera para una economía positiva con la naturaleza.



Sector ambiental, posicionamos Soluciones basadas en la Naturaleza (SbN), aportamos a la actualización de la Contribución Nacionalmente Determinada (NDC) y al Plan de Acción de Biodiversidad 2030, conectando biodiversidad y clima para financiamiento y rutas de implementación.



Sector forestal: fortalecimos la normatividad y control de ilegalidad, desarrollando instrumentos regulatorios y operativos, incluyendo protocolos para trazabilidad y control de tráfico de madera con herramientas tecnológicas.



Contribuimos en la **actualización del programa para uso sostenible de manglares y el reconocimiento de**

delfines de río como especies clave para conservación en humedales estratégicos.



Economía circular: se consolidó la Plataforma Nacional para la Acción sobre Plásticos para reducir contaminación y descarbonización.



Agricultura: promovimos modelos agroecológicos y producción baja en carbono, con trazabilidad alineada con el Reglamento Europeo contra la Deforestación (EUDR) en cadenas de palma, cacao, café y ganadería.



Diseñamos una plataforma virtual para fortalecer capacidades empresariales en commodities, con nueve empresas adoptando compromisos para cadenas libres de deforestación y producción sostenible.



Infraestructura: avanzamos en la adopción de Lineamientos de Infraestructura Verde Vial para **reducir impactos ecológicos**, con colaboración multisectorial y pilotos regionales.

RESULTADOS EN CIFRAS



6 proyectos de ley acompañados en seguimiento e incidencia



5 planes sectoriales en construcción incorporando la valoración de la naturaleza.



8 instituciones financieras

avanzando en la adopción de estándares de biodiversidad y descarbonización.

99.239 ha bajo prácticas directas y **90.653 ha** con influencia indirecta en manejo del agua, restauración, ganadería sostenible y agricultura positiva con la naturaleza.



Integración de trazabilidad y criterios de cero deforestación en **4.000 ha** de café y **1.424 ha** en carne, con una influencia indirecta sobre **81.610 ha** de proveeduría.

2

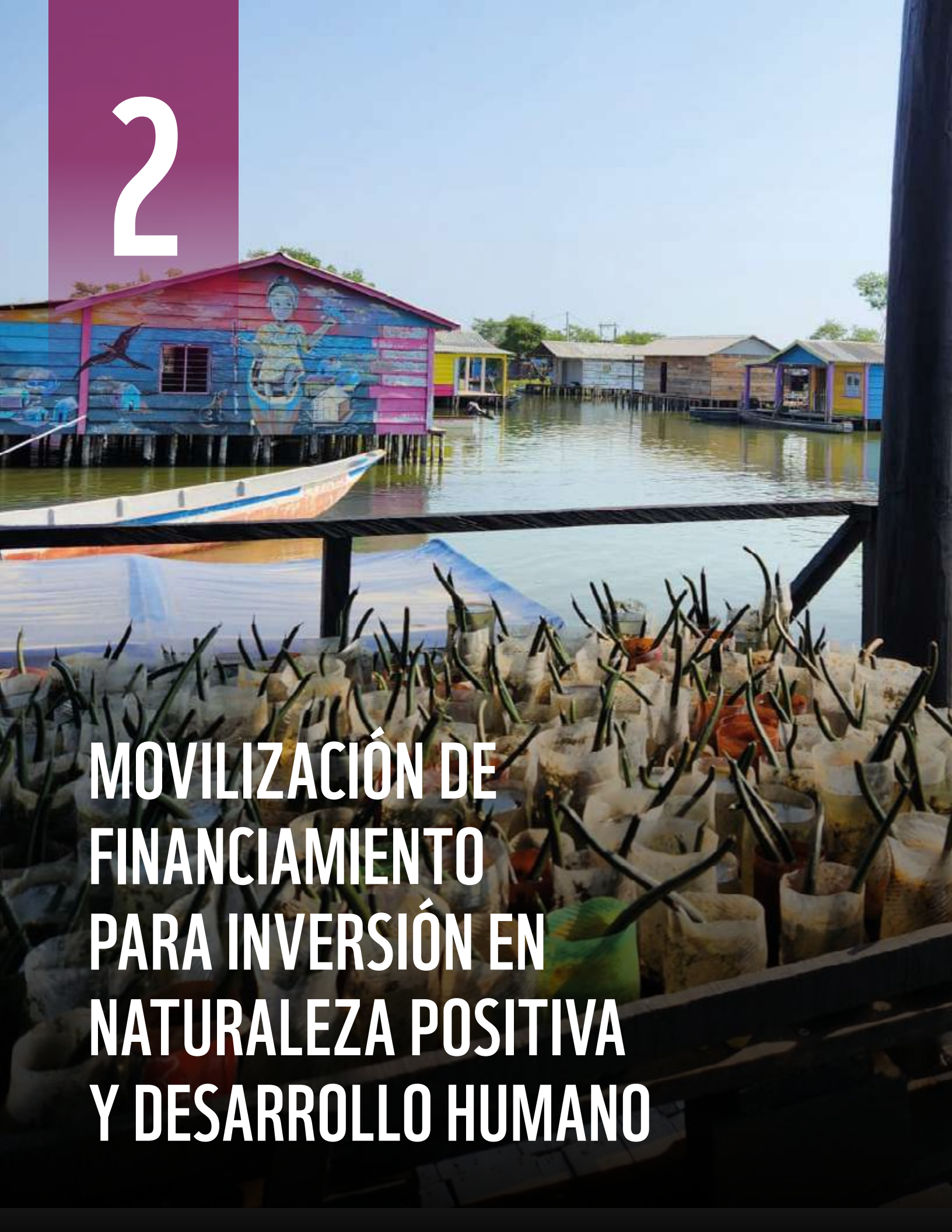

MOVILIZACIÓN DE FINANCIAMIENTO PARA INVERSIÓN EN NATURALEZA POSITIVA Y DESARROLLO HUMANO



2 instituciones financieras con adopción de prácticas asociadas a finanzas sostenibles.



4 mecanismos financieros innovadores desarrollados para acceso de financiamiento directo para comunidades: manglares en el Pacífico, comunidades indígenas amazónicas, restauración para comunidades Arhuacas en la Sierra Nevada de Santa Marta y diseño del Tropical Forest Forever Facility (TFFF) para financiamiento global de bosques tropicales con inclusión comunitaria, el cual fue lanzado oficialmente en la COP30 de Clima en Brasil.



Cuenta del Mar Colombia con movilización de **más de COP 600 millones**; conectividad del corredor Sierra-Ciénaga en **más de 330.000 hectáreas**; contribución a la restauración de **más de 200 hectáreas**; fortalecimiento de **más de 500 personas**.



CDT Guardián del Mar: movilización de cerca de **COP 300 millones** hacia conservación costera y fortalecimiento comunitario en Acandí, Chocó.



WWF/Invest: conexión de una inversión en Colombia por cerca de **€ 280.000** (DFCD) en empresa del sector forestal para reducción de deforestación.

RESULTADOS EN CIFRAS



USD 500.000

de inversión total movilizados por la Cuenta del Mar, alianza Bancolombia.



Incidencia en **+330.000 ha, +200 ha** estauradas y habilidades fortalecidas en **+500 personas**.

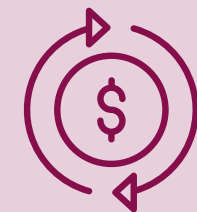

USD 150.000

movilizados por el CDT Guardián del Mar con Finandina.

Aporte a la estructuración del Fondo Bosques Tropicales para Siempre (TFFF), con **USD 5.000 millones** para proteger bosques tropicales y fortalecer el acceso directo de pueblos indígenas y comunidades.

Conexión de financiamiento de impacto por

USD 300.000

en cadenas de valor forestal.

3

MAYOR NIVEL DE APROPIACIÓN EN LOS COLOMBIANO SOBRE LA IMPORTANCIA DE LA NATURALEZA



ASÍ VIVIMOS LA MEDIA MARATÓN DE BOGOTÁ

www.instagram.com/reel/DMqI8xvyFhv?utm_source=ig_web_copy_link&igsh=MzRIODBiNWFIZA==



Nuestra comunidad digital de **+475 mil personas** tuvo un crecimiento del **14% (2024-2025)**. Promedio de **3 millones de cuentas alcanzadas por mes** y **+1 millón** de interacciones en redes sociales.



Cerca de **1 millón de visitas al sitio web**.



Hoy contamos con un Team Panda con 46 personalidades, cuya **suma estimada de seguidores es de +186 millones**.



Logramos más de **1.800 menciones** en medios, con alcance en **25 departamentos**.



Nos vinculamos a la **Media Maratón de Bogotá** bajo el mensaje **Una Salud, Un Planeta**, logrando **38 menciones** en medios nacionales y más de **10.000 interacciones** en redes sociales.



Impulsamos una política de reducción de desperdicios alimentarios en Medellín y **acciones para consumo responsable y reducción de plásticos** en eventos masivos.

RESULTADOS EN CIFRAS

1,25 millones de personas en La Hora del Planeta con **+57.000 interacciones**.



Sabiduría Salvaje alcanzó a **87.569 jóvenes**, en **31 departamentos** y **243 colegios**.



4

GOBERNANZA TERRITORIAL COMUNITARIA

© WWF Colombia-Catalina Castro - Guainía

CONOCE ESTA HISTORIA

¿Qué significa el territorio?



www.youtube.com/watch?v=7eb8_1QBbsk

El Mensaje de la Selva, comunicación en los territorios



www.youtube.com/watch?v=5-bVS24AEnM



Trabajamos junto a los gobiernos para fortalecer la gobernanza territorial, integrando conocimiento ancestral y **promoviendo autogobierno en corredores bioculturales en la Amazonía y el Pacífico.**



En la planicie amazónica, **fortalecimos las capacidades de los monitoreos comunitarios**, agentes interculturales y contribuimos al reconocimiento de "Territorios de Vida" (Territorios y áreas conservados por pueblos indígenas y comunidades locales [TICCA]), así como la designación de áreas protegidas y avances en legalización territorial.



En Putumayo, se formalizó un Acuerdo Marco con autoridades indígenas para gobernanza conjunta, **promoviendo la producción de cacao amazónico agroforestal y el monitoreo del jaguar en 110.000 ha**, con talleres participativos y fortalecimiento jurídico-organizativo.



Promovimos el diálogo intercultural entre monitores comunitarios y fortalecimos la participación de mujeres indígenas en procesos organizativos.



En el Pacífico, avanzamos en monitoreo comunitario de calidad de agua y se socializaron decretos reglamentarios de la Ley 70 para derechos territoriales afrodescendientes, con participación de líderes y organizaciones interétnicas.

RESULTADOS EN CIFRAS

Corredor biocultural con cerca de 4 millones ha, 71 resguardos indígenas y 215 comunidades.

Acuerdo marco con ACILAPP por cinco años.



Esquema de monitoreo en el río Atrato con participación de **107 personas** (67 mujeres y 40 hombres).



Construcción de **9 guías de socialización** y discusión normativa sobre la Ley 70 con cerca de **200 personas.**

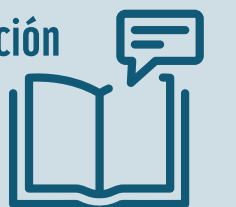

5

ACCIONES COLECTIVAS PARA JUSTICIA AMBIENTAL, CLIMÁTICA Y RECONOCIMIENTO DE DERECHOS

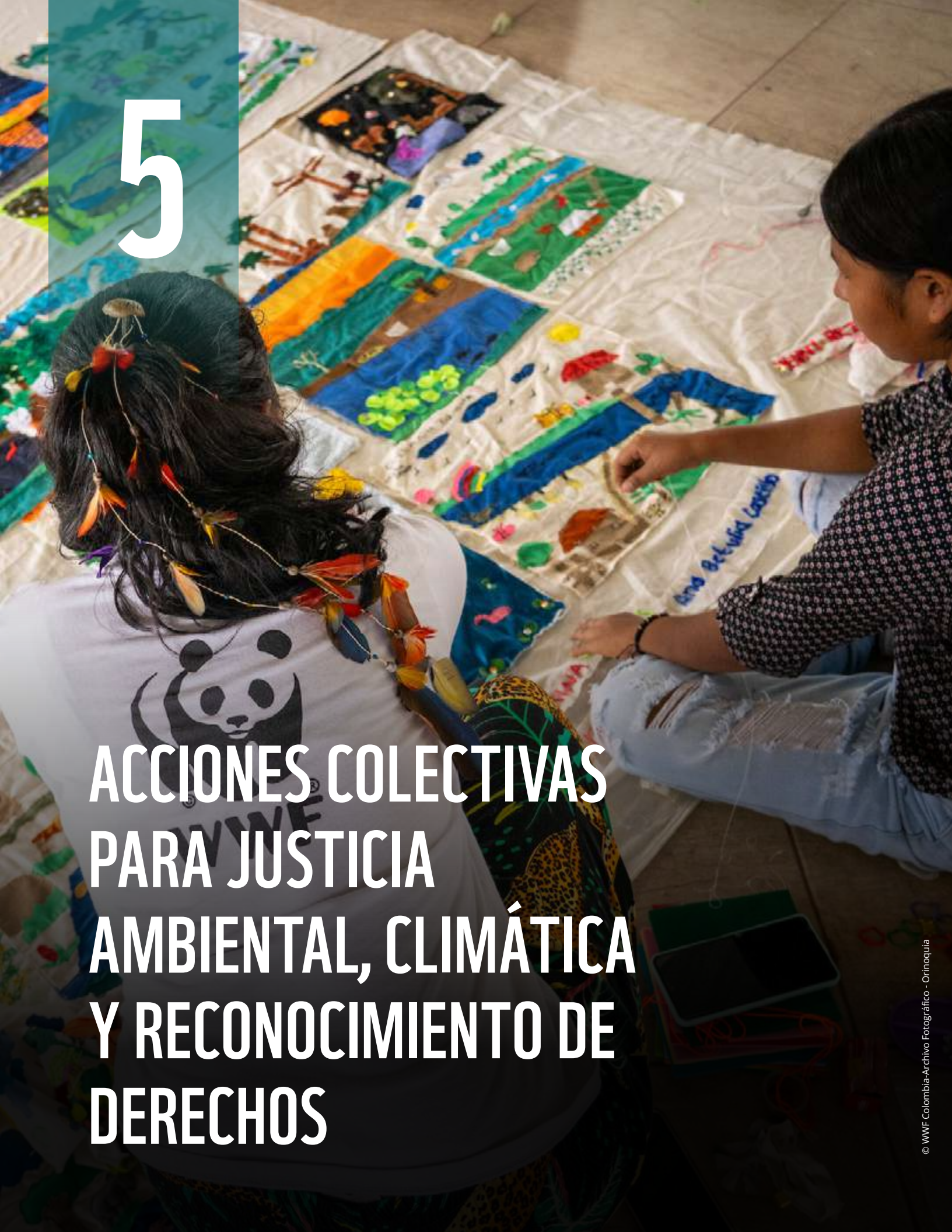

© WWF Colombia-Archivo Fotográfico - Orinoquia



Consolidamos una agenda que conecta justicia ambiental con transparencia, legalidad y paz ambiental, **fortaleciendo capacidades comunitarias** para ejercer derechos y participar en decisiones públicas con enfoque territorial y diferencial.



Promovimos **la implementación efectiva de instrumentos contra minería ilegal y mercurio**, con desarrollo de materiales técnicos, cursos y estudios para mejorar la institucionalidad y trazabilidad.



Impulsamos diálogos con colectivos de mujeres Guardianas del Agua para traducir principios de acceso a información y justicia ambiental en herramientas de incidencia.



Junto a nuestros aliados creamos la Mesa Territorial Amazónica sobre Minería y Mercurio, espacio multi-sectorial para coordinación y gestión de conflictos socioambientales, fortaleciendo la gobernanza y respuestas institucionales en territorios vulnerables.



Fortalecimos alianzas multisectoriales como Escucha la Amazonía y la Alianza por el Acuerdo de Escazú para incidir en áreas protegidas y gobernanza territorial.

RESULTADOS EN CIFRAS

4 instrumentos clave sobre legalidad ambiental priorizados: Estrategia Nacional sobre Minería Ilegal y Mercurio; Plan de Acción Nacional sobre Mercurio; Plan de Extracción Ilícita de Minerales promovido por OPIAC; Ley de Pasivos Ambientales.



Curso de derecho ambiental dirigido a **Parques Nacionales Naturales**.



Plan de Gestión del Riesgo formulado con **AARIMO**.

Proceso de apoyo para incidencia internacional hacia la **COP6 del Convenio de Minamata**.



15 instituciones integraron la Mesa Territorial Amazónica sobre Minería y Mercurio.



Primer plan de acción apoyado para la Alianza por el **Acuerdo de Escazú**.

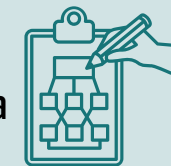

6

RESILIENCIA TERRITORIAL Y CONECTIVIDAD SOCIOECOLÓGICA EN PAISAJES ESTRATÉGICOS



ANDES COLOMBIANOS

Impulsamos el manejo integrado del paisaje para sostener la seguridad hídrica, la conectividad y la resiliencia climática, articulando conservación y restauración en áreas protegidas, páramos y humedales con alianzas público-privadas y una agenda de ciudades sostenibles.

Fortalecimos plataformas multiactor —Sistemas Regionales de Áreas Protegidas del Eje Cafetero, Macizo Colombiano, Andes Occidentales y Nororientales, y el sistema local de áreas protegidas de Bogotá— y nodos regionales de cambio climático, con énfasis en finanzas climáticas, sistemas de monitoreo, reporte y verificación (MRV), adaptación y enfoque de género.

También apoyamos el Corredor Cordillera Central —alianza entre Isagen, WWF y PNNC) integrando restauración, monitoreo participativo del agua y reconversión ganadera en cuencas estratégicas —Amoyá y La Miel —.

El recurso hídrico fue eje articulador: definimos una ruta técnica común para monitoreo integrado del agua y consolidamos monitoreo participativo en la cuenca Amoyá y áreas asociadas al PNN Las Herosas, generando evidencia para decisiones de manejo territorial.

En ciudades andinas impulsamos SbN y cambios de prácticas: **en Bogotá fortalecimos el manejo del Sistema Distrital de Áreas Protegidas** —evaluación participativa en Tibanica, Capellanía y Soratama y mejoras de planeación—; **en Medellín promovimos la reducción del desperdicio de alimentos** con la iniciativa “En Medellín se vive mejor, sin pena, sin desperdicio”; y **en Cali articulamos al sector privado para integrar biodiversidad —alianzas con Cámara de Comercio/Triple Impacto y Banco de Occidente para la restauración en el PNN Los Farallones —.**

AMAZONÍA COLOMBIANA

Con organizaciones indígenas y campesinas, autoridades ambientales y gobiernos locales, fortalecimos la conservación y los derechos territoriales para mantener la conectividad entre los PNN Serranía de Chiribiquete, Sierra de La Macarena y la Reserva Nacional Natural Nukak y reducir deforestación.

En la conectividad Andino-Amazónica, **se aportó a reducciones del 62 %, en Guaviare, y 59 %, en Caquetá, en zonas de intervención y a un aumento acumulado del 8,18 % en el índice de Shannon (2022–2025).**

Impulsamos un ordenamiento ambiental y social multinivel desde la planificación predial, con participación de más de 250 familias, logrando 3 acuerdos colectivos, 80 acuerdos individuales y 15 planes de uso y manejo, y fortaleciendo plataformas territoriales de gestión del paisaje (UAPSS).

Para fortalecer economías legales del bosque, avanzamos en relacionamiento comercial —acuerdo Fondo Legado-Asoprocacao— y en desarrollo de capacidades de organizaciones.

forestales no maderables (PFNM) de seje, açái y cacay, con permisos oficiales por 10.932

toneladas en 6.981 hectáreas —Guaviare, vigencia diez años—, y desarrollamos un estudio para uso sostenible de moriche en 169 hectáreas en Caquetá con 69 familias.

En gobernanza territorial, contribuimos a la constitución de la Zona de Reserva Campesina (ZRC) Guardianas del Chiribiquete como instrumento clave para armonizar vida comunitaria, manejo del territorio y contención de la frontera agropecuaria. Aportamos con acompañamiento técnico y planificación participativa, **incluyendo caracterización socioambiental en más de 13.600 hectáreas y 178 familias**, como base para el plan de manejo; la ZRC abarca ~296.000 hectáreas, integra más de 40 veredas y beneficia a cerca de 3.000 personas.

Estos procesos contribuyeron a mejorar manejo y conservación en zonas de amortiguación de áreas protegidas clave —Sumapaz, Picachos, La Macarena, Tinigua, Chiribiquete y Alto Fragua Indi Wasi—, reduciendo presiones y apoyando restauración participativa. El monitoreo evidenció un incremento del 8,18 % en el índice de Shannon (línea base 2,4) entre 2022 y 2025, consistente con una recuperación progresiva asociada a mejores prácticas y gobernanza local.





CORREDOR SIERRA NEVADA—CIÉNAGA

Buscamos aumentar la conectividad de picos nevados al mar integrando restauración y conservación, transición productiva regenerativa, gobernanza multiactor del agua y mecanismos financieros para sostener resultados, en un contexto de presiones —expansión, incendios, tala, contaminación y conflictos por uso del agua y del suelo—.

Con base en evidencia técnica —riesgos hidroclimáticos, brechas de información y MRV—, apoyamos condiciones habilitantes

para escalar adaptación basada en ecosistemas y restauración, incorporando la equidad de género y la participación de juventudes.

En 2025 **reportamos 250 hectáreas en restauración con 40.000 árboles** —cuenca del Guatapurí, con pueblos Arhuaco y Kankuamo— y sumamos acuerdos voluntarios con familias cafeteras en la cuenca media del río Frío, **alcanzando 312 hectáreas en restauración/conservación con 13.825 árboles y 29 familias vinculadas, fortaleciendo la gobernanza de cuenca.**



PACÍFICO COLOMBIANO

Avanzamos en manejo y restauración de manglares y áreas marino-costeras: **caracterizamos 12.133 hectáreas de manglar, restauramos cerca de 30 hectáreas** con enfoque comunitario y apoyamos la consolidación de una figura regional de conservación de **~185.000 hectáreas en Bajo San Juan — incluye 11.063 hectáreas de manglar—**. Como hitos, se aprobó el plan de manejo colectivo del Distrito Regional de Manejo Integrado (DRMI) Yuruparí-Malpelo y se fortalecieron capacidades locales para gobernanza y medios de vida sostenibles asociados al manglar y al turismo.



ORINOQUÍA

contribuimos a posicionar el valor ecológico, climático y cultural de sabanas y humedales e integrar biodiversidad y servicios ecosistémicos en instrumentos de planificación, con alianzas institucionales y multiactor.

Consolidamos conocimiento y herramientas para decisiones —más de 26.000 registros biológicos en el Sistema de Información sobre Biodiversidad Colombia y estudios técnicos— y apoyamos el ordenamiento y la gobernanza territorial mediante instrumentos de planificación ambiental y el fortalecimiento del manejo efectivo en áreas protegidas y sitios prioritarios.

Avanzamos en conservación y producción sostenible con **116 acuerdos voluntarios que abarcaron más de 74.000 hectáreas y restauramos 405 hectáreas** —bosques de galería y morichales—, fortaleciendo conectividad en mosaicos priorizados.

7

CONSERVACIÓN DE ESPECIES CLAVE DE VIDA SILVESTRE

Fortalecimos los procesos de conservación del jaguar, los delfines de río y las tortugas marinas en paisajes estratégicos a partir del trabajo con comunidades y autoridades para proteger hábitats y mejorar el manejo adaptativo, la reducción de conflictos con fauna y la mejora de los diseños y resultados del monitoreo participativo.

JAGUAR

Generamos un **incremento del 50% en nuestra capacidad de toma de datos** con mecanismos como cámaras trampa en el *corredor de conservación del Jaguar (Guaviare)*, lo que nos ha llevado a cubrir un área de trabajo superior a las **160 mil hectáreas** y contar con un registro de 88 especies asociadas a su hábitat, logrando con ello además un **análisis de ocupación y conectividad**, identificando nueve núcleos de hábitat (equivalentes al 32 % del corredor) y con ello la construcción de la propuesta de manejo a escala de paisaje, vital para la especie y las comunidades de la zona.

Es clave la información y las medidas de **manejo que generamos para mejorar la coexistencia jaguar-humanos**, estableciendo medidas antipredatorias para que **110 familias** protejan sus medios de vida mientras el jaguar cuenta con espacios para desarrollar sus actividades de desplazamiento y alimentación. Logramos la reducción de afectaciones sobre los ingresos de las familias en **COP 1,2-1,6 millones/hogar/año**, y reportamos **mejoras percibidas en calidad de vida del 73 %** según una encuesta que estamos aplicando en su primera versión. Reportamos una **reducción del 40% en los casos de conflicto**, mostrando la alta efectividad de las medidas y sus beneficios.



DELFINES DE RÍO

Realizamos estimaciones de abundancia en las cuencas del Amazonas y del Orinoco estableciendo, sistematizamos información de expediciones y publicamos una guía práctica para rescate en escenarios de cambio climático, fortaleciendo incidencia y acuerdos locales de pesca. La línea base confiable que se ha generado muestra una **estabilidad en las poblaciones de delfines en las zonas de trabajo** y zonas clave para su manejo, lo que será traducido en el fortalecimiento de manejo de **áreas protegidas, sitios Ramsar, territorios colectivos** con participación institucional y comunitaria.

TORTUGAS MARINAS

Fortalecimos el monitoreo y el **manejo de playas de anidación de tortuga Caná (*Dermochelys coriacea*)** en Acandí, Chocó, con consejos comunitarios y Parques Nacionales Naturales de Colombia, mejorando elementos técnicos que benefician a las tortugas y al manejo de un área marino-costera de **más de 100 mil hectáreas y la participación de más de 100 familias en el proceso**; además, se diseñó con un aliado privado un mecanismo financiero para beneficiar a comunidades vinculadas a la protección del hábitat y a turismo responsable, generando recursos nuevos para la sostenibilidad del proceso.

8



**TRANSFORMANDO
A WWF COLOMBIA**

1. CULTURA ORGANIZACIONAL SÓLIDA Y SOSTENIBLE

Fortalecimos nuestra cultura organizacional alineada con nuestro propósito, promoviendo liderazgo con sentido, bienestar del talento y prácticas de trabajo coherentes con el Marco Estratégico.

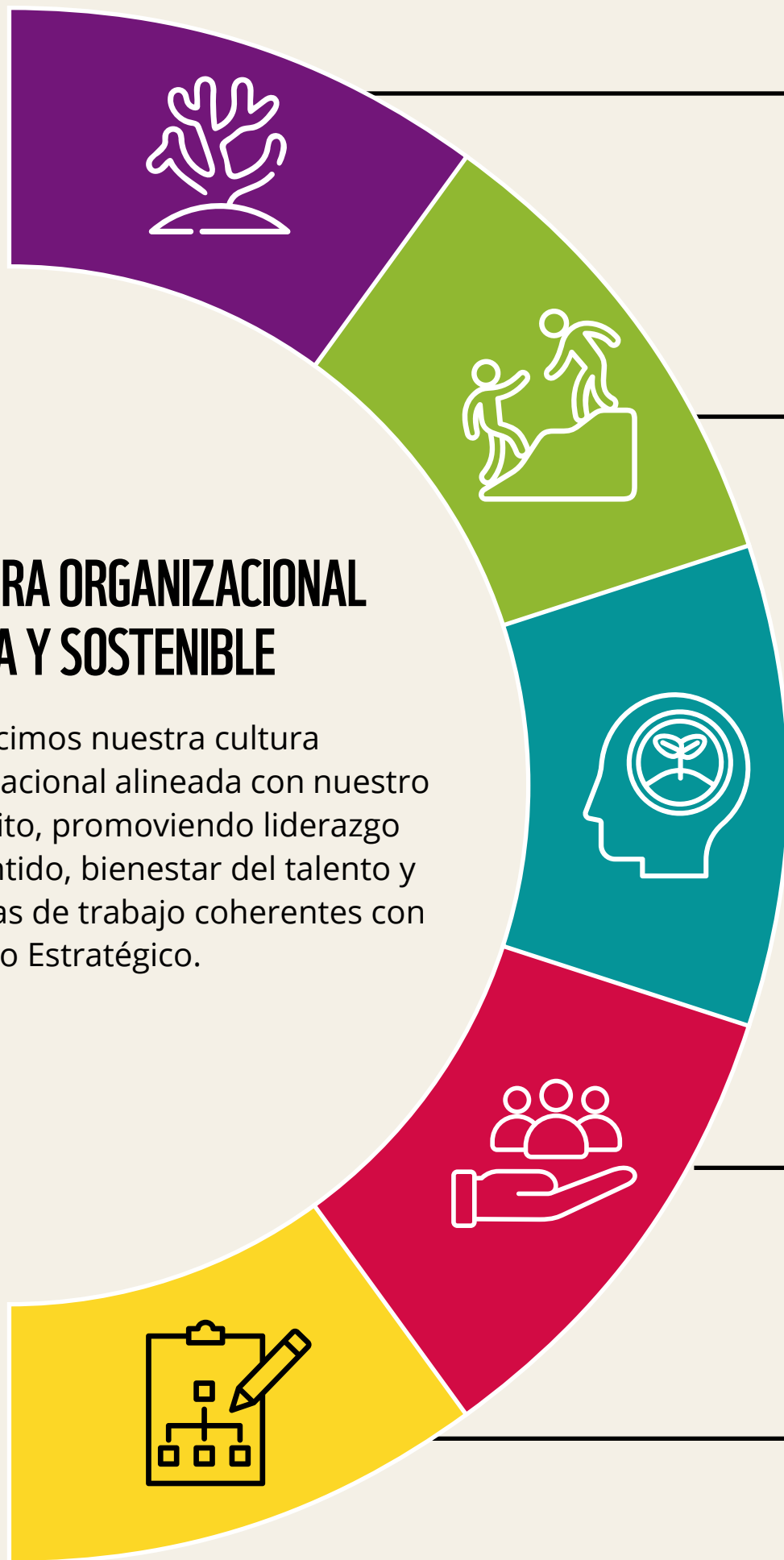

● **Cultura C.O.R.A.L. como marco organizacional**

La estrategia C.O.R.A.L. orienta comportamientos, liderazgo y toma de decisiones en coherencia con los valores y objetivos organizacionales.

● **Certificación Great Place to Work**

Obtuvimos esta certificación, reflejando altos niveles de confianza, equidad y sentido de pertenencia.



● **Liderazgo y gestión del cambio**

El liderazgo cercano impulsa la colaboración, la adaptación y la implementación de la estrategia organizacional.

● **Bienestar y salud integral del talento**

Presentamos el programa de Salud Mental para prevenir riesgos psicosociales y promover bienestar.

● **Experiencia y desarrollo del empleado**

El ciclo de experiencia del empleado promueve el crecimiento profesional, sentido de pertenencia.

2. SOSTENIBILIDAD FINANCIERA - INGRESOS

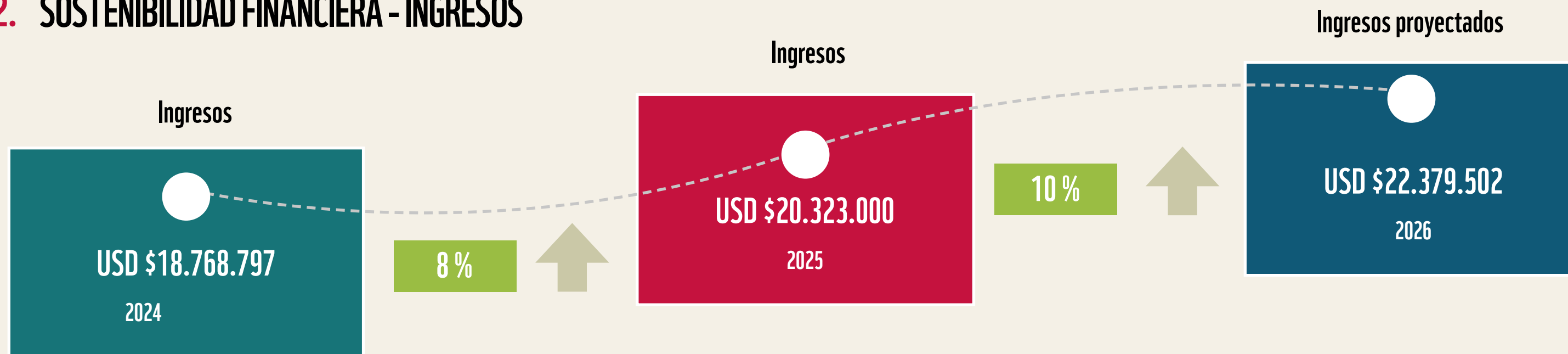

Resiliencia financiera reforzada

Fortaleciendo planeación, rendición de cuentas y capacidad frente a la volatilidad del financiamiento.



Modelo financiero más equilibrado y resiliente

Recaudación de fondos y diversificación de ingresos

Hacia una organización más madura y sostenible

Fortalecimiento de los ingresos no restringidos, aumentando la capacidad de absorber volatilidad y mejorar la flexibilidad financiera, contribuyendo a la sostenibilidad



Alianzas estratégicas con la red WWF y socios clave fortalecidas

Promoviendo una movilización de recursos más predecible, coordinada y alineada con los objetivos estratégicos de la organización.



Estrategia de recaudación

Evoluciona hacia un modelo proactivo, diversificando fuentes y habilitando esquemas públicos, privados y combinados.



Crecimiento de la comunidad Panda

Consolidación de una comunidad de más de 5.000 donantes activos comprometidos.

3. ORGANIZACION BASADA EN DATOS PARA DECISIONES



Diseñamos el Sistema de Monitoreo Organizacional.



Avanzamos en el Business Performance Management (BPM).



Integración de Panda Track para KPI y tableros.



Adopción del Índice de Madurez Organizacional para identificar brechas y priorizar mejoras.

4. INCREMENTO DEL NIVEL DE EFECTIVIDAD DE LAS DIFERENTES INSTANCIAS DE GOBERNANZA Y TOMA DE DECISIONES

Gracias a las decisiones asertivas de la Junta Directiva de WWF Colombia:



Formalizamos una nueva instancia denominada comité táctico donde los coordinadores de la organización son los gestores y garantes del devenir del marco estratégico y su contribución hacia el impacto.



Ajustamos nuestro modelo financiero, el manejo de riesgos, los indicadores de contribución a las metas 2030.



Adoptamos una estrategia de comunicación para la incidencia y un plan de continuidad del negocio incluyendo una estrategia de sucesión interna y externa.

5. VISIBILIDAD, CREDIBILIDAD E INFLUENCIA



Incrementamos el alcance e involucramiento de nuestras audiencias en los canales digitales.



Aumentamos y diversificamos alianzas multiactor a nivel nacional, regional y local.



Aumentamos los niveles de credibilidad y confianza con nuestros aliados comunitarios, bajo un enfoque de operaciones inclusivas.



Aumentamos nuestros niveles de transparencia y reconocimiento técnico, gracias a auditorías y evaluaciones externas positivas.

WWF Colombia hoy es un referente nacional con proyección regional y global en conservación inclusiva, con una base organizacional más sólida para escalar su impacto hacia 2030.

COMUNIDAD DIGITAL WWF COLOMBIA

2025
475.210



CRECIMIENTO 14% VS. 2024

2024
406.474



CRECIMIENTO 10% VS. 2023

BALANCE Y RESUMEN DEL COMPORTAMIENTO FINANCIERO 2025

A continuación, presentamos los análisis del comportamiento del año fiscal 2025 y las reflexiones sobre cómo mejorar la gestión de nuestra planeación financiera para fortalecer la organización en los años venideros.

ANÁLISIS DEL COMPORTAMIENTO FINANCIERO

Al cierre de 2025, los ingresos totales alcanzaron USD \$20.323.000, de los cuales el 92 % correspondió a fondos restringidos y el 8 % a fondos flexibles —o no restringidos—, evidenciando la necesidad de fortalecer el balance para aumentar flexibilidad y previsibilidad financiera.

RESUMEN FINANCIERO

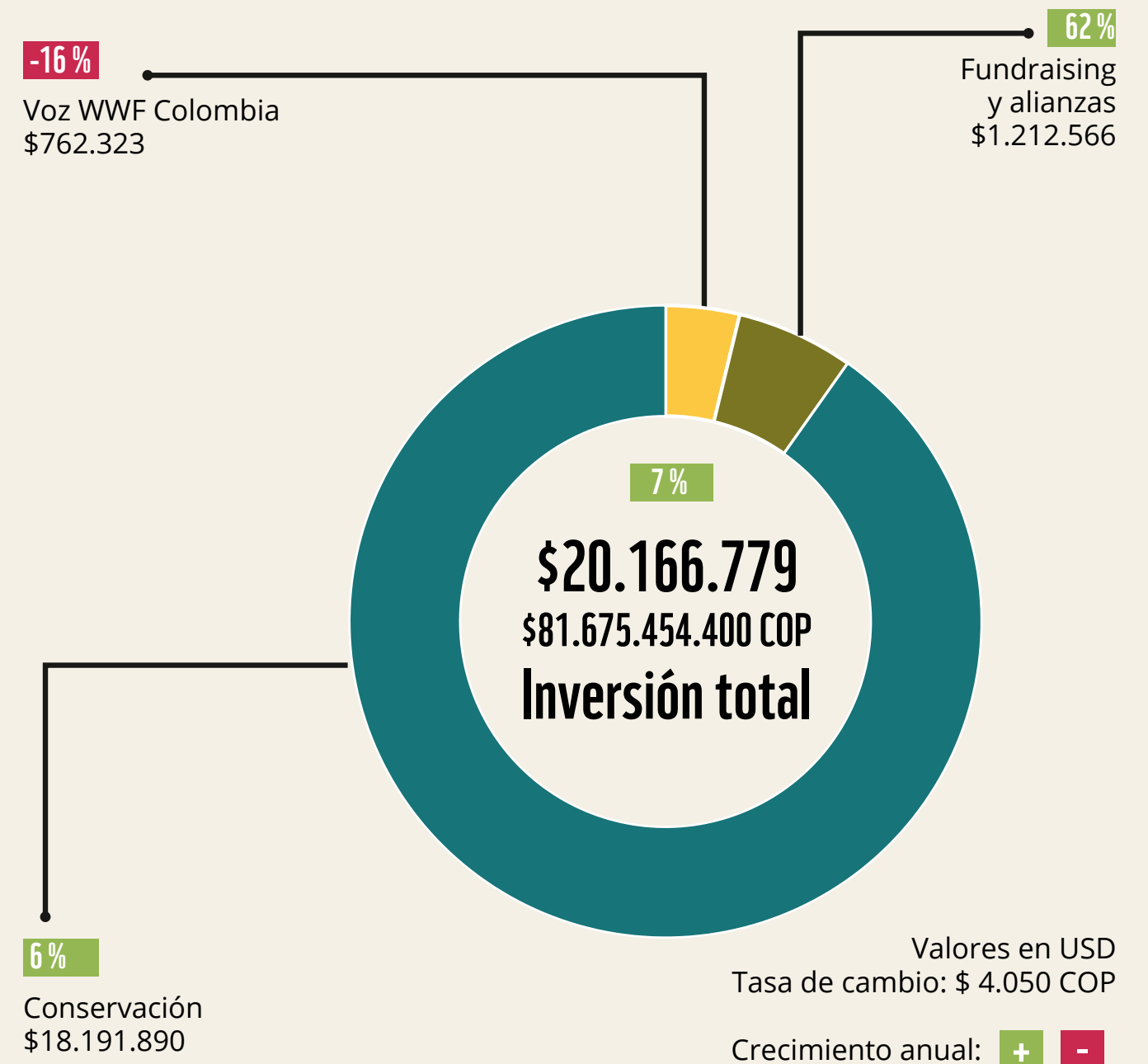
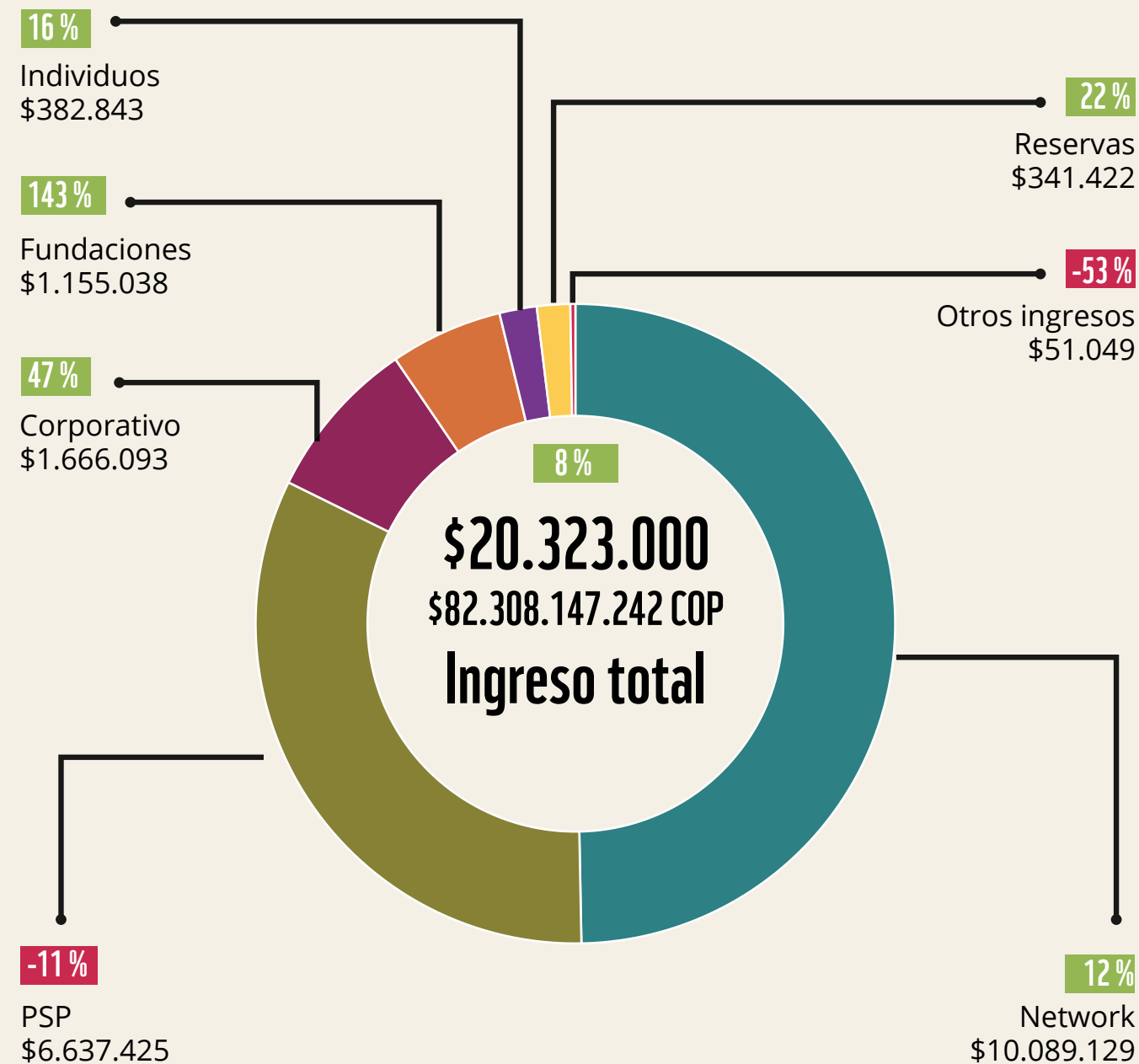

Valores en USD
Tasa de cambio: \$ 4.050 COP
Crecimiento anual: + -

La inversión total del año fue de USD \$20.166.779, con asignación mayoritaria a la implementación programática y una proporción complementaria al fortalecimiento y transformación organizacional, reflejando la alineación entre maximizar impacto y sostener capacidades institucionales de largo plazo.

En el comparativo 2025 frente a 2024, evidenciamos variaciones diferenciadas entre líneas estratégicas. La línea de Riqueza Natural y Patrimonio Cultural creció 11%, asociado a mayor inversión en gobernanza territorial y nuevos paisajes, mientras Movilización Social Climática aumentó 80 %,

reflejando un fuerte impulso a la activación ciudadana y la agenda climática. La línea de Transformación Económica Positiva y Consciente registró un crecimiento moderado de 3 %, en un año cuyo énfasis fue en diseño y negociación institucional, mientras que la línea de y Sociedad Justa y Equitativa presentó una reducción relativa por su enfoque en estructuración de acuerdos más que en ejecución financiera. El Desarrollo Organizacional creció 73 %, gracias a ajustes internos, mayor eficiencia y, en especial, a inversiones en tecnología y a la inversión requerida en la estrategia de financiamiento y diversificación de ingresos.

En conjunto, el crecimiento anual consolidado fue del 7 % que, considerando el contexto y tendencias nacionales y globales frente a la generación de ingresos mixtos, es un porcentaje positivo.

Otro tipo de análisis que generamos corresponde a las diferentes inversiones por región. En 2025, el gasto presentó ajustes diferenciados frente a 2024: Amazonía (+23 %) creció por mayor priorización e inversión en territorio, mientras Pacífico (-4 %), Andes (-11 %) y Prioridad Nacional (-15 %) reflejaron un año de consolidación técnica para fortalecer la imple-

mentación en 2026. Orinoquía (1 %) se mantuvo estable en cierre de proyectos y Sierra Nevada-Ciénaga (9 %) incrementó tras la alta ejecución del año previo. Esto refleja que las mayores oportunidades de financiación se centran en la Amazonía; sin embargo, se mantienen los esfuerzos para continuar llevando los recursos necesarios a los diferentes paisajes.

Estas cifras de inversión por región muestran los énfasis que hemos generado y las tendencias de los financiadores, pero también dónde debemos reforzar acciones de financiamiento y de alianzas para poder fortalecer nuestro accionar hacia impacto.

PRESUPUESTO EJECUTADO POR ESTRATEGIA CY2025

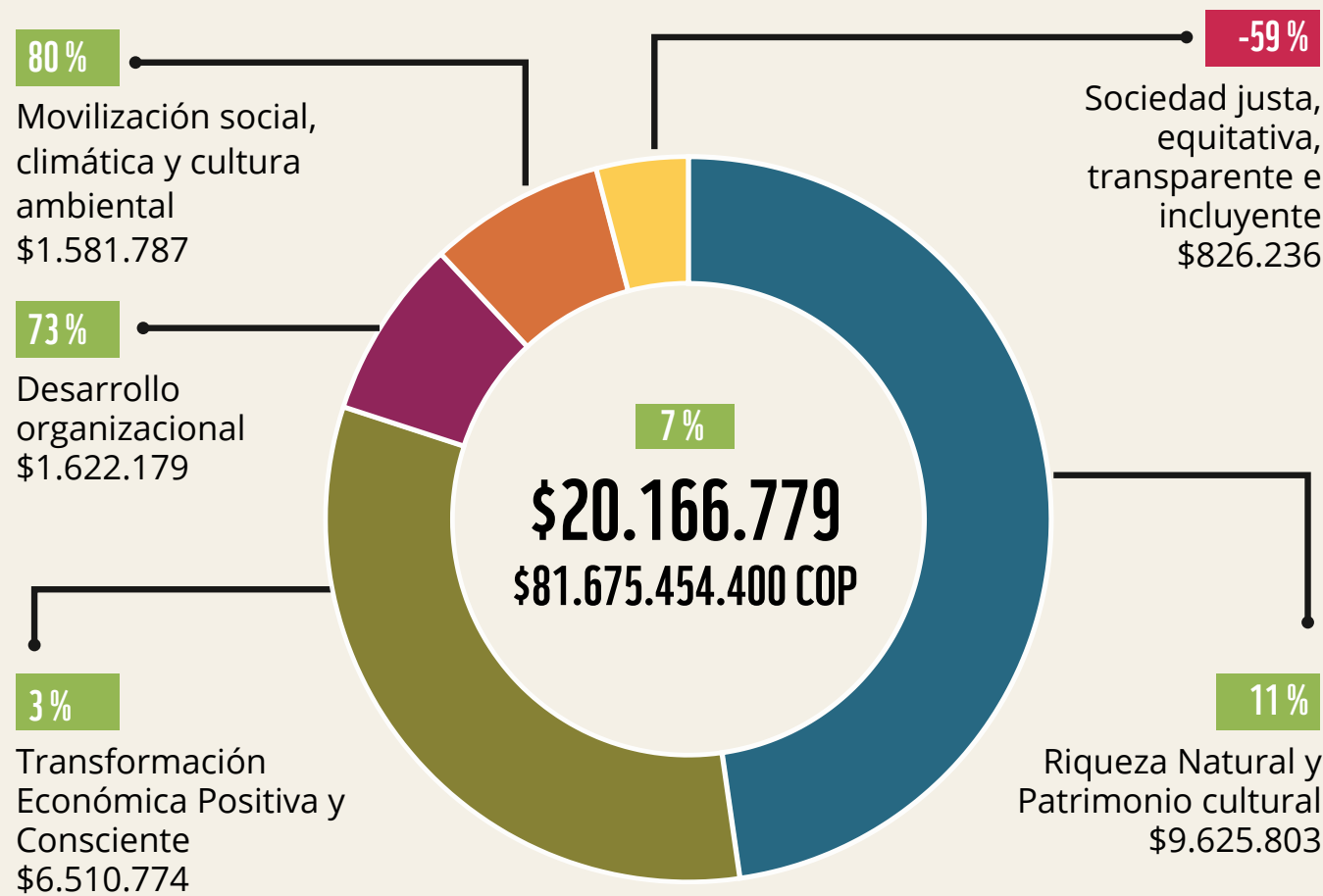

PRESUPUESTO EJECUTADO POR REGIÓN CY2025



BALANCE GENERAL Y ESTADOS FINANCIEROS

Los activos corrientes —cuentas de ahorro, fiducias y CDT— disminuyeron 14 %, pasando de \$33.585 millones de pesos en 2024 a \$28.757 millones en 2025. Por su parte, los activos no corrientes disminuyeron 2 % pasando de \$3.529 millones a \$3.441 millones. Asimismo, los pasivos totales, compuestos principalmente por recursos recibidos de parte de los financiadores para la ejecución de convenios en el corto plazo, disminuyeron 20 % pasando de \$27.449 millones de pesos a \$21.899 millones, siendo en su totalidad corrientes. Finalmente, el patrimonio de la organización —Fondo Social— incrementó

7 %, pasando de \$9.666 millones de pesos a 10.299 millones debido al resultado financiero del ejercicio, pero, en correlación con la reducción en el pasivo, los activos totales disminuyeron 13 %, pasando de \$37.114 millones en 2024 a \$31.198 en 2025.

Estas cifras significan que, a pesar de contar con un menor saldo de proyectos por ejecutar al cierre de 2025, WWF Colombia tuvo un ejercicio financiero positivo durante el año que le permitió generar recursos propios para fortalecer su patrimonio.

ESTADO DE RESULTADOS

Cifras en millones de pesos

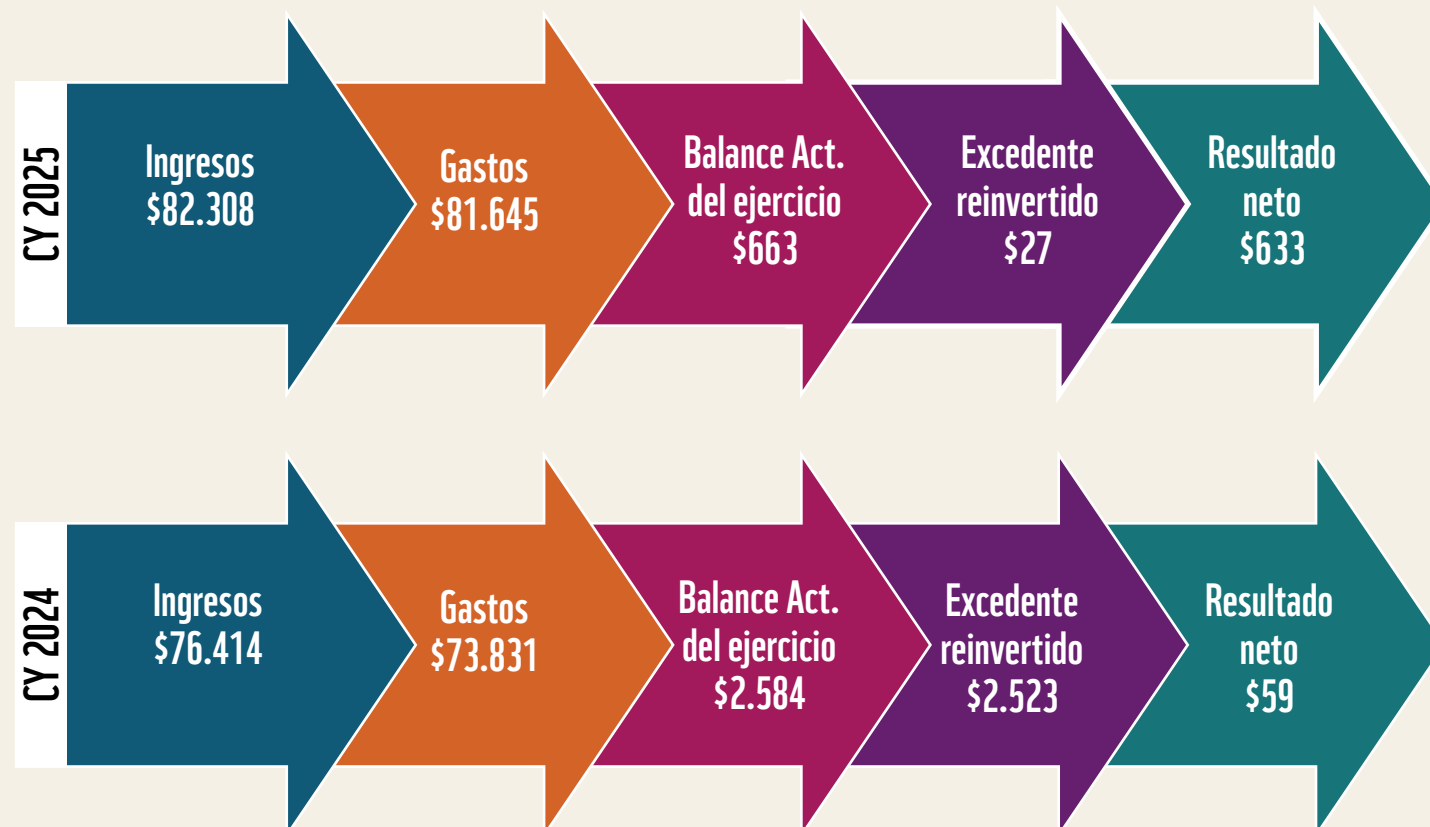

ESTADO DE SITUACIÓN FINANCIERA

Cifras en millones de pesos

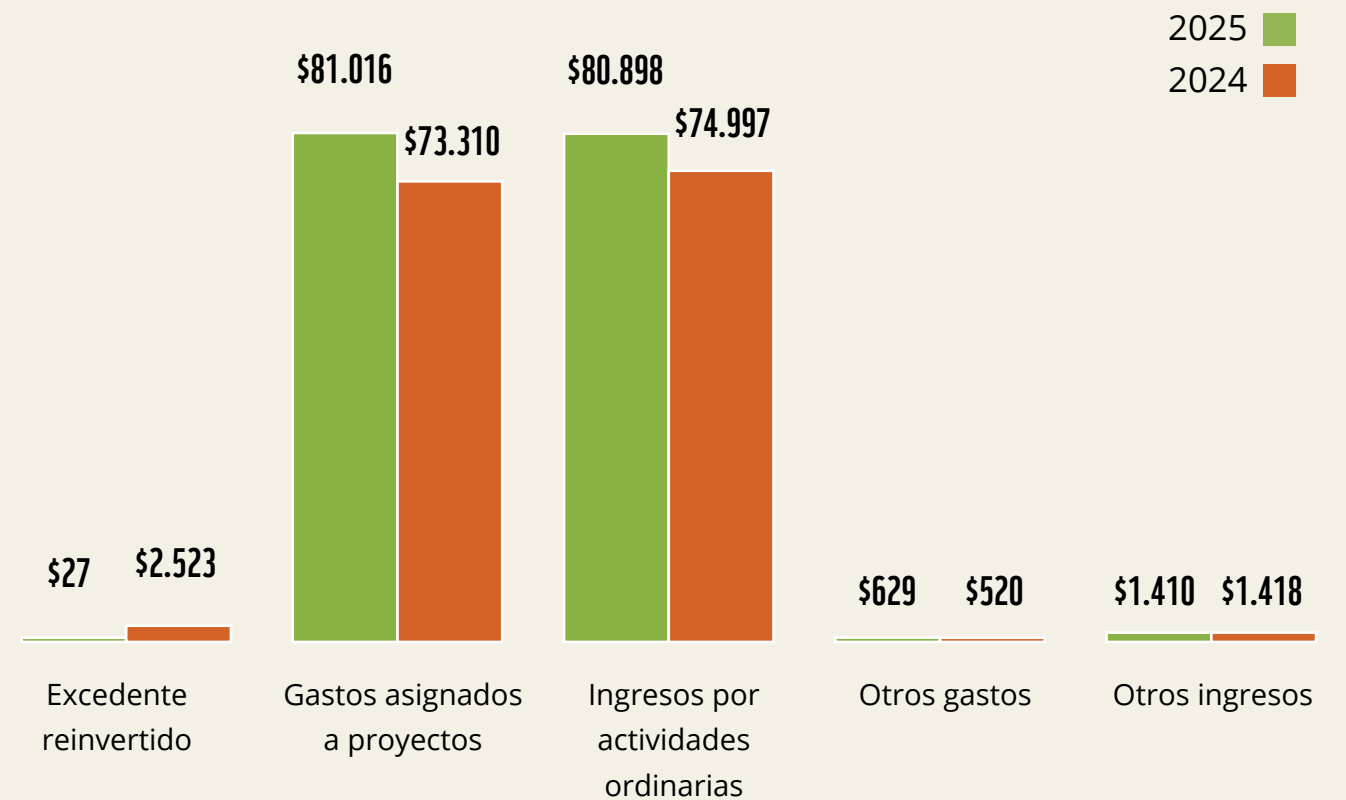
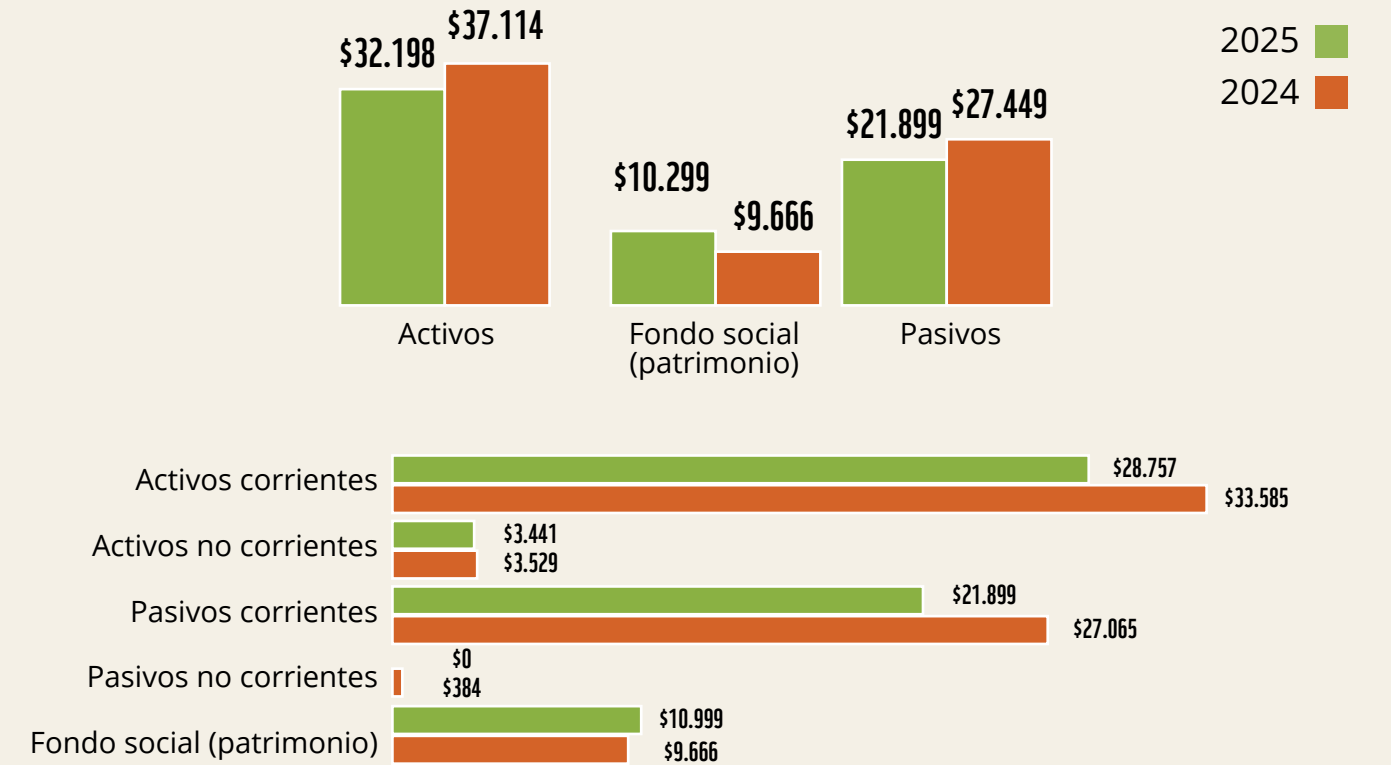



Los ingresos de WWF Colombia aumentaron 8 %, pasando de \$74.997 millones de pesos en 2024 a \$80.898 millones en 2025, mientras que los costos y gastos de funcionamiento —incluyendo los excedentes reinvertidos de años anteriores— aumentaron 7 %, pasando de \$75.832 millones a \$81.016 millones. En cuanto al resultado de otros ingresos y otros gastos, este disminuyó 13 % pasando de \$897 millones de pesos a \$781 millones, lo cual estuvo relacionado con un menor activo disponible para la generación de rendimientos financieros. En total, el mayor crecimiento de los ingresos frente a los costos y gastos permitió un resultado neto del ejercicio aumentó cerca de diez veces pasando de \$59 millones de pesos en 2024 a \$633 millones en 2025.

ANÁLISIS DEL COMPORTAMIENTO E IMPACTO DE LA TASA CAMBIARIA

La moneda funcional de WWF Colombia es el peso colombiano (COP) pues sus actividades, y por tanto sus costos y gastos, se ejecutan en territorio colombiano. Sin embargo, al hacer parte de una red global y trabajar con recursos de cooperación internacional, buena parte de sus ingresos son en moneda extranjera lo cual hace a la organización una importadora de divisas. Aproximadamente el 90 % de los ingresos de WWF Colombia son en moneda extranjera y, específicamente, 65 % son en dólares americanos (USD).

Durante el 2025 el peso tuvo una alta volatilidad frente al dólar iniciando el año en 4.405 USD/COP y finalizando en 3.770 USD/COP (con un promedio diario de 4.050 USD/COP). Esto equivale a una revaluación total de 14 % a lo largo del año y, asimismo, a menos pesos disponibles para costos y gastos por la proporción de ingresos correspondiente a dólares.

COMPORTAMIENTO DE LAS RESERVAS

Durante 2025 se reinvertieron \$27 millones correspondientes a excedentes de 2021, agotando completamente el saldo de excedentes a reinvertir por dicho ejercicio. Adicionalmente, durante el año se generaron inversiones por \$848 millones, con lo cual las reservas incrementaron en 9 % frente al año anterior, ascendiendo a un total de \$9.868 invertido en fiducias de bajo riesgo y CDT a corto plazo.

COMENTARIOS GENERALES, APRENDIZAJES Y CONCLUSIONES

Durante el 2025 fortalecimos el proceso de planificación financiera de la organización mediante la proyección de ingresos con crecimientos diferenciados por canal y el planteamiento de distintos escenarios afectados por factores exógenos como el precio del dólar, la disponibilidad de recursos de cooperación internacional y la posibilidad de contratar con el gobierno nacional.

1. Estas proyecciones diferenciadas permiten un análisis más detallado de las posibilidades de financiación por distintas fuentes. Por su parte, los escenarios planteados hacen posible evidenciar la sensibilidad del resultado financiero frente a las variables consideradas para facilitar la toma de decisiones estratégicas.

Uno de los principales aprendizajes en la gestión financiera es el modelaje alrededor de un indicador clave de sostenibilidad, que se define como la capacidad de generar reservas a partir de los ingresos recibidos —y que se ve reflejada en el resultado neto del ejercicio—.

2. La modelación de distintos escenarios financieros alrededor de umbrales para este indicador —incluyendo un punto de equilibrio donde no se generan reservas, pero tampoco se consumen— posibilita un seguimiento enfocado y el levantamiento de alertas tempranas para la toma de decisiones financieras.

Adicionalmente, hemos venido consolidado una gestión activa de las reservas mediante la búsqueda constante de las mejores tasas disponibles en productos financieros de bajo riesgo para su inversión, lo que ha resultado en un portafolio de fiducias a la vista y certificados de depósito a término de corto plazo y tasa fija.

- 3.
- Cumplimiento de aportes a seguridad social: WWF Colombia ha cumplido con las normas de Seguridad Social de acuerdo con el Decreto 1406/99 y el pago oportuno de sus obligaciones parafiscales.
 - Cumplimiento de normas sobre propiedad intelectual: De acuerdo con lo establecido en la Ley 603 de 2000, WWF Colombia ha cumplido con las medidas necesarias y normas sobre la materia.
 - Cumplimiento sobre el endoso de facturas: WWF Colombia deja constancia de no haber entorpecido la libre circulación de las facturas emitidas por los vendedores o proveedores.

DETRÁS DE CADA RESULTADO HAY UNA HISTORIA QUE CONTAR

Ganadería sostenible en un territorio de Paz: una finca familiar en Caquetá le apuesta a la ganadería sostenible donde se ha logrado frenar la tala y se ha dado paso a la restauración. Su modelo de ganadería ha permitido conservar y producir al mismo tiempo.

www.youtube.com/watch?v=rslfCSbpRs



Infraestructura verde vial: las vías en nuestro país pueden ser construidas teniendo en cuenta consideraciones ambientales y de desarrollo que protejan los ecosistemas, la vida silvestre y el bienestar de las comunidades. Un esfuerzo realizado de la mano de FCDS, INVIAS, Ministerio de Transporte y Ministerio de Ambiente y Desarrollo Sostenible. (Shifting Gears-World Wildlife magazine)

www.instagram.com/p/DrkO8jmlDzn/?utm_source=ig_web_copy_link&igsh=MzRIODBiNWFIZA==

www.worldwildlife.org/news/magazine/winter-2025/shifting-gears/



Media Maratón de Bogotá (mmB): nos unimos a la mmB para promover la integración de la salud física y el cuidado de la naturaleza

www.instagram.com/reel/DMql8xvyFhv/?igsh=Z-XI3aDQzZ2xzMGtp

La Hora del Planeta 2025: celebramos destacando la importancia del cuidado del agua y la reducción de plásticos de un solo uso.

www.instagram.com/reel/DHhAxTrJk13/?igsh=d256eWFxcjNwazjy



¿Qué significa el territorio?

En este encuentro de diferentes pueblos indígenas que cuidan su territorio, cultura y biodiversidad nos entregan un valioso mensaje acerca de la selva.

www.youtube.com/watch?v=7eb8_1QBbsk

El Mensaje de la Selva: la comunicación es una memoria que no se deja apagar, con ella, el territorio se organiza, decide y se defiende.

www.youtube.com/watch?v=5-bVS24AEnM



Laguna de la Cocha: es el segundo cuerpo de agua más grande de Colombia, que alberga el área protegida más pequeña del país, donde las mujeres trabajan por garantizar la seguridad alimentaria de esta región.

www.youtube.com/watch?v=yZhFWHwA1rw

www.youtube.com/shorts/p7E88yZ_r80

Aprende a preparar 40 recetas de las comunidades del Nariño Colombiano:

www.wwf.org.co/?397850/recetas-colombianas-para-hacer-en-casa



Soluciones basadas en la naturaleza de la Plataforma Custodia del Agua: proteger y gestionar adecuadamente las cuencas hidrográficas que conectan la Sierra Nevada y la Ciénaga Grande de Santa Marta, para la producción sostenible y el bienestar de las comunidades.

www.youtube.com/watch?v=jDCFd1xhoMo



Piangua, alimento y cultura: mujeres recolectoras de piangua protegen los manglares para garantizar la seguridad alimentaria de las comunidades, sus fuentes de ingreso y su legado cultural.

www.youtube.com/shorts/Gog274uhYDo

Manglares para la comunidad y el clima: un ecosistema clave para la adaptación al cambio climático, garantizar la seguridad alimentaria y mantener viva nuestra cultura.

www.instagram.com/reel/Dmkwo5EsXG_/?utm_source=ig_web_copy_link&igsh=MzRIODBiNWFIZA==



Tsunamis y memoria: revivimos lo ocurrido durante 1979 en el Pacífico sur colombiano para sensibilizar a las nuevas generaciones sobre cómo los manglares son una barrera protectora ante este tipo de eventos.

www.youtube.com/watch?v=qej2a11RyJ4



En la Orinoquia colombiana, "pariente" es mucho más que un lazo de sangre: para WWF Colombia los parientes también son los saberes y la biodiversidad con los que se han tejido vínculos para proteger el territorio, la cultura y la vida.

www.wwf.org.co/?397032/conservacion-sostenibilidad-oronoquia-colombia-biodiversidad

www.youtube.com/watch?v=SINBIVxmBg&list=PLDSAZA2y4sU7O7_8OYUG3tT81VDxhpPbm



Comunidades que cuidan el territorio del jaguar: en el Guaviare las comunidades hacen posible la protección de este felino y de la vida que lo rodea, al mismo tiempo que desarrollan sus proyectos productivos sostenibles.

www.youtube.com/watch?v=yeQk7w7WeBo

www.instagram.com/reel/DRmrYDaID0s/?utm_source=ig_web_copy_link&igsh=MzRIODBiNWFIZA==



Delfines de río como indicadores de la salud de los ríos: en la Iniciativa para los Delfines de Río de Sudamérica (SARDI), buscamos unir nuestros esfuerzos en la preservación de los ecosistemas de agua dulce en la Amazonía y la Orinoquía.

www.youtube.com/watch?v=GpROznTpc0M





CONTRIBUCIONES A LA HOJA DE RUTA GLOBAL 2030

© WWF Colombia-Archivo Fotográfico - Andes, Guanentá

Desde WWF Colombia definimos un conjunto de contribuciones aspiracionales alineadas con nuestro Marco Estratégico y con los seis objetivos globales de la Hoja de Ruta Global 2030, de la red de WWF.

Estas contribuciones buscan fortalecer la trazabilidad, la ambición y la coherencia estratégica del portafolio programático del país, demostrando cómo las acciones nacionales pueden aportar de manera concreta al logro de metas globales en biodiversidad, clima, sistemas alimentarios, conservación liderada localmente, movilización financiera e incidencia política.

A continuación, presentamos las cifras proyectadas por WWF Colombia para aportar al cumplimiento de los seis objetivos globales al 2030.



1. BIODIVERSIDAD PRÓSPERA

Enfoque: protección, restauración y mejora de manejo y gobernanza en ecosistemas estratégicos. El programa HeCo (Herencia Colombia) impulsa nuestras ambiciones con una gestión reforzada por las comunidades locales.



25 millones de hectáreas protegidas o mejor manejada, incluyendo:

 1,9 millones de nuevas hectáreas de áreas protegidas.

 70.000 hectáreas en proceso de restauración.

 Más de 23 millones de hectáreas con mejoras en su manejo.

Monitoreo de 11 poblaciones de especies clave —5 de jaguar, 4 de delfines de río y 2 de tortugas marinas—.



2. IMPULSANDO LA CONSERVACIÓN LIDERADA DESDE LO LOCAL

Enfoque: conservación inclusiva con comunidades rurales, ciudades y sectores público y privado; capacidades y gobernanza territorial.

26 millones de personas con más bienestar, incluyendo personas en las áreas de HeCo, y comunidades urbanas que se benefician de servicios ecosistémicos que sostienen el bienestar y resiliencia.



200.000 personas con mejores medios de vida.

Trabajo mancomunado con comunidades indígenas, afrocolombianas y campesinas, fortalecimiento de capacidades, organización comunitaria, gobernanza territorial, incidencia y comunicaciones.



3. TRANSICIÓN DE SISTEMAS AGRÍCOLAS Y DE PRODUCCIÓN DE ALIMENTOS

Enfoque: transformar los sistemas alimentarios y agrícolas mediante la promoción de modelos de producción agroecológicos y positivos para la naturaleza, a través de alianzas que promueven cadenas sin conversión/deforestación, trazabilidad y reducción de residuos.

5 millones de hectáreas con impulso de políticas públicas e incentivos financieros para la transición a cadenas libres de deforestación —café, cacao, palma, ganadería, entre otros—.



270.000 hectáreas bajo prácticas directas naturaleza-positivas.



4. REDUCCIÓN DE EMISIONES Y FORTALECIMIENTO DE LA RESILIENCIA ANTE EL CAMBIO CLIMÁTICO

Enfoque: mitigación y adaptación mediante SbN, asesoría técnica con gobiernos y comunidades para adaptación/mitigación y trabajo en ciudades para disminuir emisiones y aplicar SbN urbanas.



8,8 millones tCO₂e evitadas mediante el mantenimiento de los ecosistemas naturales y las áreas clave de conservación.



500.000 hectáreas con SbN que aumentan su resiliencia y la capacidad de adaptación.



5. MOVILIZACIÓN FINANCIERA

Enfoque: instrumentos y sistema financiero para biodiversidad/clima, apalancamiento, criterios de sostenibilidad.



USD \$500 millones en activos sostenibles que fortalecen el sistema financiero nacional.



USD \$150 millones en financiamiento apalancado invertidos en la naturaleza y las personas.



USD \$500 millones en activos bajo gestión con criterios de sostenibilidad —apalancamiento previsto con subvenciones, alianzas y acuerdos—.



6. ELEVANDO LA NATURALEZA

Enfoque: incidencia política, alianzas multisectoriales y comunicación para habilitar conservación y reducir ilegalidad.

20 políticas o decisiones nacionales



en biodiversidad y clima, sostenibilidad técnica/ financiera de ecosistemas clave, incorporar derechos humanos a normas ambientales, trazabilidad y reducción de ilegalidad.



Aplicación de 5 decisiones regionales en Amazonía y lucha contra ilegalidad y la protección de especies clave.

Implementación de 10 acuerdos globales clave.



PLAN DE ACCIÓN 2026



UNA MIRADA AL 2026

© WWF Colombia-Archivo Fotográfico - Comunidad Indígena Santa Rosa-Muestra Itinerante

Dando continuidad a los cambios impulsados hasta el 2025, concentraremos nuestros esfuerzos, en 2026, en consolidar resultados de conservación hacia una naturaleza positiva a partir del fortalecimiento de la gobernanza territorial, la incidencia en políticas públicas y la continuación de la transformación en las formas de producción y gestión de sectores económicos clave.

Con esto buscamos aumentar la efectividad en el manejo, el ordenamiento y la protección de paisajes estratégicos del país.

VALORACIÓN DE LA NATURALEZA, DESCARBONIZACIÓN Y BIENESTAR HUMANO EN POLÍTICAS SECTORIALES

Resultado esperado: Mayor incorporación de criterios de naturaleza positiva, resiliencia e inclusión en políticas públicas, incidencia en la implementación del Plan Nacional de Desarrollo, instrumentos de planeación y compromisos empresariales estratégicos, especialmente transición energética, reducción de plásticos de un solo uso y trazabilidad de cadenas forestales y agropecuarias.

Cambios clave:

- Pedagogía e incidencia en debates y agendas públicas
- Insumos y rutas para la transición energética y la reducción de plásticos
- Fortalecimiento de capacidades para trazabilidad y control
- Acompañamiento a empresas y agremiaciones para la adopción de compromisos y metas.
- Plan Nacional de Desarrollo incorpora elementos de valoración de la naturaleza, transición y energética y seguridad hídrica.

MOVILIZACIÓN DEL FINANCIAMIENTO PARA LA NATURALEZA, RESILIENCIA CLIMÁTICA Y DESARROLLO HUMANO

Resultado esperado: Mayor movilización y canalización de financiamiento para la conservación, la resiliencia climática y el desarrollo humano, mediante instrumentos y mecanismos que fortalezcan a Herencia Colombia y mejoren el acceso de las comunidades y organizaciones sociales a recursos orientados a una economía inclusiva y positiva para la naturaleza.

Cambios clave:

- Promoción de instrumentos y vehículos de financiamiento
- Articulación con actores del sector financiero
- Estructuración y ajuste de mecanismos financieros territoriales
- Desarrollo de opciones de acceso más directo para comunidades y organizaciones sociales

MAYOR NIVEL DE APROPIACIÓN EN LOS COLOMBIANOS SOBRE LA IMPORTANCIA DE LA NATURALEZA

Resultado esperado: Mayor conciencia pública y acción ciudadana frente al valor de la naturaleza y su relación con el bienestar, junto con avances en la adopción o implementación de políticas, programas o acciones en al menos tres ciudades principales orientadas a la conservación, la reducción de huella y la disminución de desperdicios.

Cambios clave:

- Campañas y contenidos de movilización ciudadana
- Trabajo con gobiernos y aliados urbanos
- Posicionamiento de agendas de conservación y consumo responsable
- Articulación local para impulsar medidas concretas

GOBERNANZA TERRITORIAL COMUNITARIA

Resultado esperado: Capacidades fortalecidas en al menos 10 organizaciones comunitarias para participar de manera más efectiva en procesos de conservación y gobernanza territorial, defender sus derechos y promover una gestión más inclusiva del territorio, junto con avances en las condiciones para la implementación del Acuerdo de Escazú y para el control de actividades asociadas a la criminalidad ambiental.

Cambios clave:

- Acompañamiento a organizaciones comunitarias
- Construcción de rutas e instrumentos para la implementación de Escazú
- Fortalecimiento de capacidades institucionales y sociales para trazabilidad y control
- Articulación entre actores territoriales, sociales e institucionales.

CONSERVACIÓN EFECTIVA Y CONECTIVIDAD EN 10 PAISAJES PRIORIZADOS

Resultado esperado: Avances en la expansión, protección, restauración y manejo efectivo de áreas protegidas y paisajes estratégicos, incluyendo apoyo a procesos de declaración o ampliación en sitios prioritarios, fortalecimiento del manejo y la restauración en paisajes estratégicos y procesos comunitarios fortalecidos de producción sostenible y legal compatibles con la conservación.

Cambios clave:

- Acompañamiento a procesos de declaratoria y ampliación
- fortalecimiento del manejo efectivo y la restauración en paisajes priorizados;
- trabajo con comunidades afrodescendientes, indígenas y campesinas para consolidar medios de vida sostenibles y legales.

CONSERVACIÓN DE ESPECIES CLAVE DE VIDA SILVESTRE

Resultado esperado: Conocimiento aplicado, monitoreo y manejo territorial fortalecidos para la conservación del jaguar, los delfines de río y las tortugas marinas en paisajes y rutas prioritarias, mediante acciones de conservación, ordenamiento, monitoreo participativo y acuerdos comunitarios.

Cambios clave:

- Implementación de acciones de conservación en territorios priorizados
- monitoreo participativo
- generación y uso de información para el manejo
- acuerdos comunitarios y medidas locales de protección del hábitat y de rutas de movilidad

TRANSFORMANDO A WWF COLOMBIA

Resultado esperado: WWF Colombia con capacidades institucionales fortalecidas para escalar impacto hacia 2030, mediante una mayor diversificación y flexibilidad de ingresos, mejores capacidades de gestión operativa y financiera, y sistemas más robustos de información, monitoreo y análisis para la toma de decisiones basada en resultados y datos.

Cambios clave:

- Modelo financiero fortalecido con herramientas tecnológicas y capacidades analíticas que permiten una toma de decisiones más estratégica, orientada al retorno de la inversión y al uso eficiente de los recursos.
- Ingresos más diversificados, flexibles y sostenibles, respaldados por una mejor gestión de la información financiera y del desempeño organizacional.
- Mayor integración entre operación y finanzas, a través de plataformas tecnológicas que mejoran la eficiencia, el control y la visibilidad sobre la gestión financiera.
- Procesos organizacionales digitalizados y optimizados, con foco en eficiencia, escalabilidad y costo-efectividad.
- Gobernanza de datos y sistemas de información consolidados, que aseguran información confiable, oportuna y útil para la gestión, el seguimiento y la toma de decisiones.
- Cultura de innovación fortalecida, orientada a generar eficiencias operativas y a habilitar transformaciones estratégicas apalancadas en tecnología.

PLAN FINANCIERO 2026

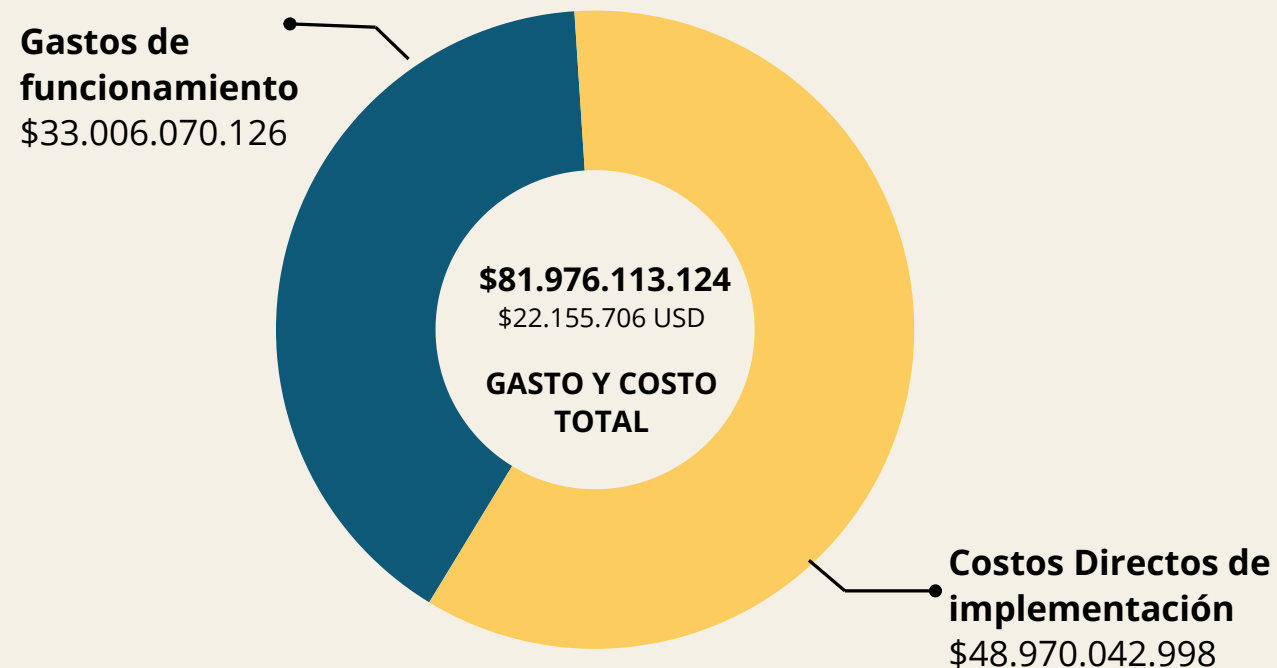
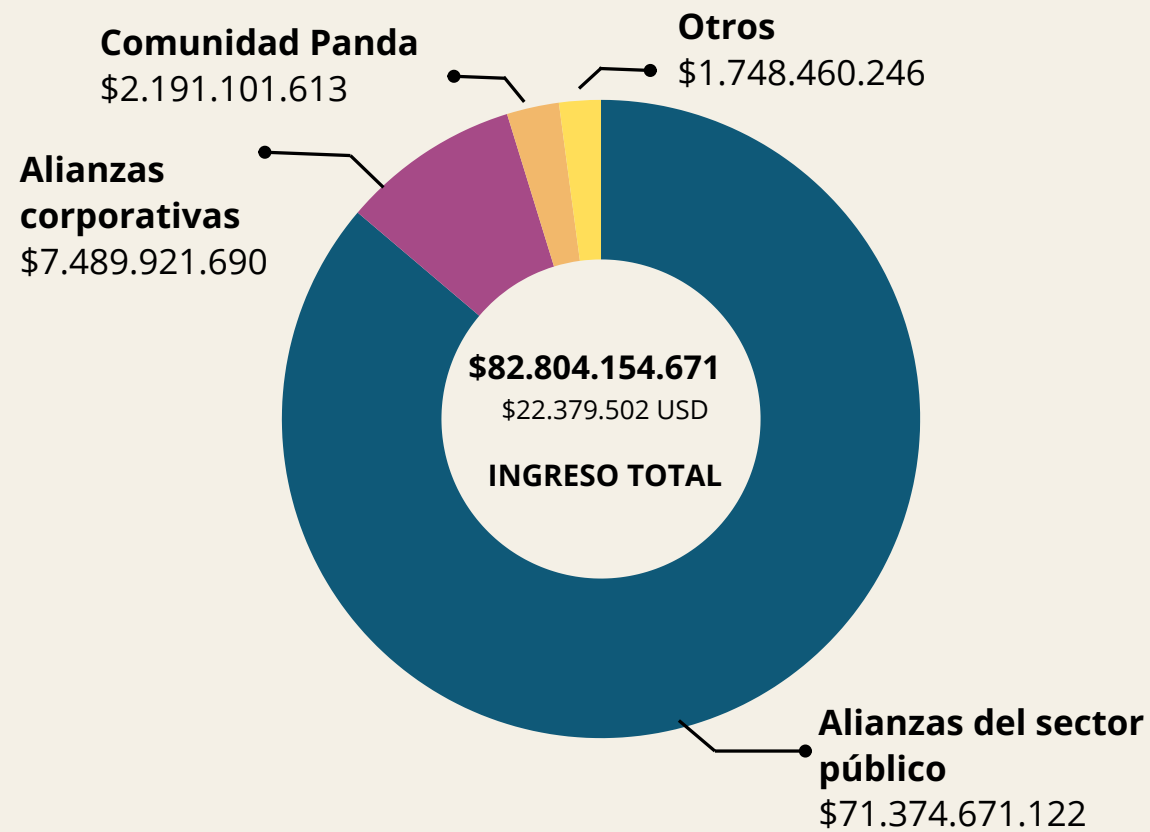

Valores en USD tasa de cambio \$ 3.700 COP

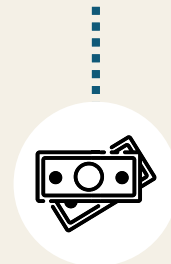

A partir de proyecciones de ingresos en dólares con crecimientos diferenciados por canal y por flexibilidad del ingreso se consideraron factores exógenos como TRM, recursos de cooperación internacional y ley de garantías.

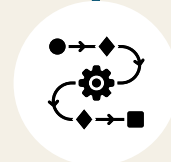

Los costos de implementación se proyectan en proporción directa con el ingreso restringido en pesos, esta indexación se **asegura por la forma como se hace el seguimiento** financiero a los proyectos.

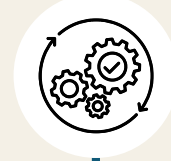

Los gastos de funcionamiento incluyen eficiencias en los presupuestos de las áreas, efectos del desmontaje de salarios integrales y ajustes por costo de vida y equidad salarial.



La revaluación del peso frente a la TRM promedio del 2025 (9%) lleva a un bajo crecimiento de los ingresos en pesos, así que el gasto se deba ajustar a este nivel. Se están evaluando distintos escenarios de TRM para evidenciar el impacto de variaciones cambiarias y levantar alertas oportunas.



Se hará seguimiento al ingreso efectivo y ejecución presupuestal para tomar decisiones estratégicas durante el ejercicio. Por medio de un control efectivo del gasto se busca un resultado del ejercicio equivalente a 1% del ingreso.



WWF

COLOMBIA

REPORTE ANUAL

2025

LAS VOCES DE LA CONSERVACIÓN

